



tazza MAEI_00147

Identificazione

Tipo scheda	SCAN	
Livello catalogazione	C	
Codice regione	Lazio	
Ente schedatore	UNIRM1	
Inventario (beni mobili)	MAEI_00147	
Altro codice	Codice identificativo	Deposito Museo Origini, inv. Rellini n. 347

Bene culturale

Ambito di tutela MiC	archeologico
Categoria generale	BENI MOBILI
Settore disciplinare	Beni archeologici
Tipo bene culturale	Reperti archeologici
Categoria disciplinare	STRUMENTI-UTENSILI-OGGETTI D'USO
Definizione bene	tazza

Localizzazione

Stato	Italia
Regione	Lazio
Provincia	Roma
Comune	Roma
Tipo di contesto	contesto periurbano
Denominazione contenitore giuridico	Museo delle Antichità Etrusche e Italiche

Dati analitici

Descrizione del bene	Impasto bruno. Labbro breve leggermente svasato, orlo leggermente assottigliato, gola. Spalla carenata, vasca emisferica, fondo convesso ombelicato. Ansa verticale sormontante, impostata dal labbro alla massima espansione, sezione a nastro.
Notizie storico-critiche	Cessione dal Museo delle Origini

Dati tecnici

Materia/tecnica-materiale composito	tornitura lisciatura a stecca	
Misure	Tipo di misura	altezza
	Unità di misura	cm
	Valore	6,5
Condizione giuridica	proprietà Ente pubblico territoriale	
Provvedimenti amministrativi-sintesi	dato non disponibile	
Interesse culturale	bene di interesse culturale dichiarato	
Situazione	bene in uso	
Stato di conservazione	Lacunosa; sbeccata sul labbro	

Documentazione

Documento	Tipo/supporto/formato File immagine	file digitale jpg
-----------	--	-------------------



Bibliografia/sitografia	Il Museo delle Antichità Etrusche e Italiche. I. La Protostoria, a cura di Luciana Drago Troccoli, Roma, Casa Editrice Università degli Studi di Roma La Sapienza, 2005, p. 97, n.16
-------------------------	--

Certificazione/Gestione

Responsabile	Carlucci, Claudia (funzionario responsabile PMS) (Chiara Martina Papa)
Anno di redazione	2025
Profilo di pubblicazione	1
Note	Confronti: Canale, tomba 3; Scorciabove, tomba 2; Castiglione di Paludi, necropoli, della fine del IX sec. al 775 a.C.; Incoronata, tomba a fossa 112, fine del IX - inizi dell'VIII sec. a.C.; Torre del Mordillo, dal focolare della casa dell'Età del Ferro (seconda metà dell'VIII sec. a.C.; Morgantina,, capanna inferiore (area III, trincea 29), 850-700; Sala Consilina, tomba 11. Altezza con ansa 10,5 cm; diametro labbro 12,0 cm; diametro base 3,6 cm.

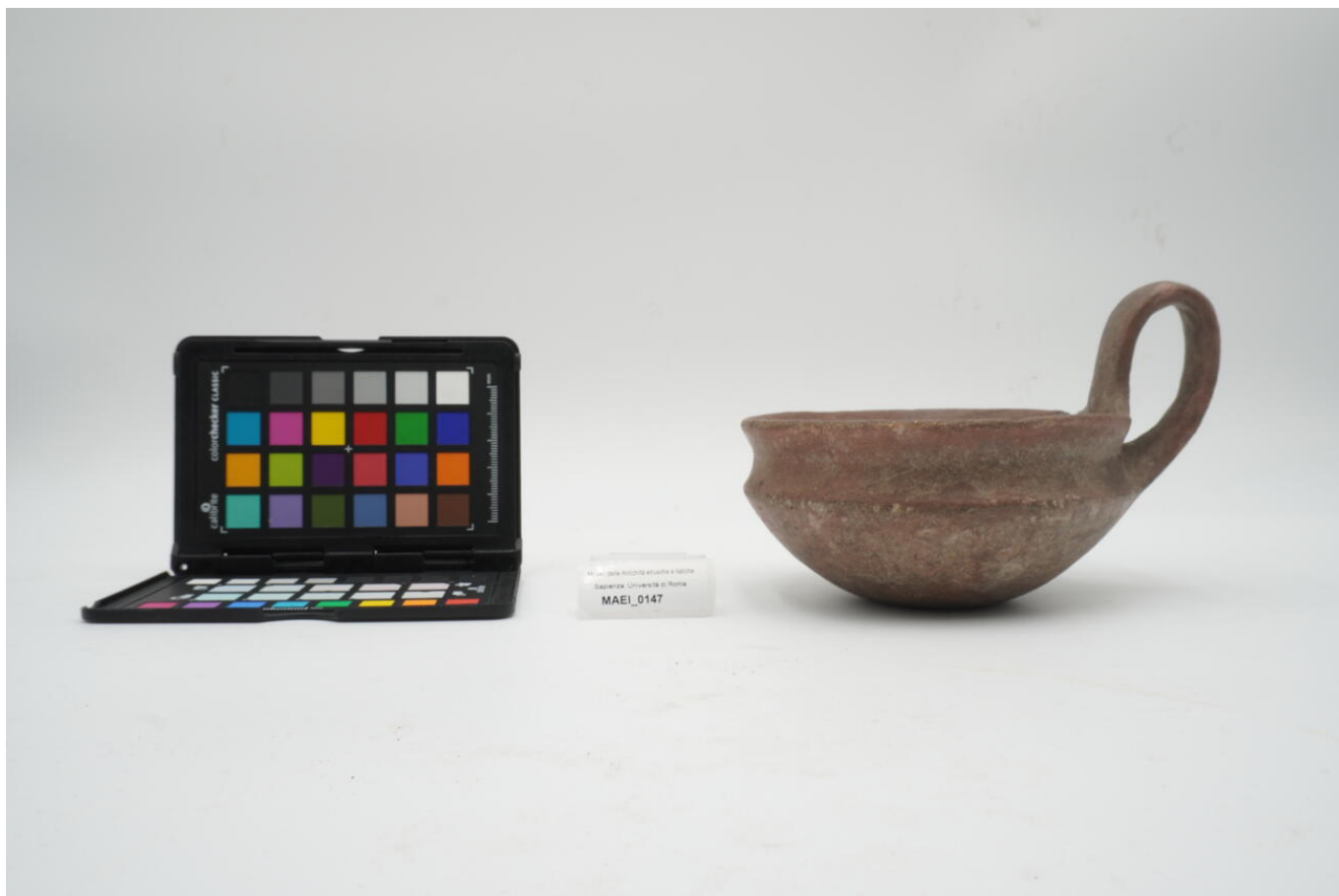

I contenuti di questo documento sono rilasciati sotto licenza Creative Commons Attribuzione-NonCommerciale-
CondividiAlloStessoModo 4.0 Internazionale
creativecommons.org/licenses/by-nc-sa/4.0/deed.it

Source URL: <https://stage.adimus.it/node/27670>