



## fibula ad arco semplice sottile, staffa a canale simmetrica MAEI\_00040

### Identificazione

Tipo scheda	SCAN
Livello catalogazione	C
Codice regione	Lazio
Ente schedatore	UNIRM1
Inventario (beni mobili)	MAEI_00040
Altro codice	Codice identificativo SAR_236212

### Bene culturale

Ambito di tutela MiC	archeologico
Categoria generale	BENI MOBILI
Settore disciplinare	Beni archeologici
Tipo bene culturale	Reperti archeologici
Categoria disciplinare	ABBIGLIAMENTO E ORNAMENTI PERSONALI
Definizione bene	fibula
Tipologia/altre specifiche	ad arco semplice sottile, staffa a canale simmetrica

### Localizzazione

Stato	Italia
Regione	Lazio
Provincia	Roma
Comune	Roma
Tipo di contesto	contesto urbano
Denominazione contenitore giuridico	Museo delle Antichità Etrusche e Italiche

### Dati analitici

Descrizione del bene	Staffa asimmetrica. Arco a sezione circolare, relativamente sottile con lieve ispessimento in apice con rastremazione graduale, dal profilo leggermente ribassato. Molla stretta a due avvolgimenti.
Apparato iconografico/decorativo	Decorazione dell'arco incisa: agli estremi fascia di sottili e lisce linee. Lungo l'arco dell'esemplare è visibile un motivo a chevron.
Notizie storico-critiche	Cessione dalla Soprintendenza Archeologica di Roma (SAR)

## Dati tecnici

Materia/tecnica-materiale composito	bronzo	
Misure	Tipo di misura	lunghezza
	Unità di misura	cm
	Valore	3,4
Condizione giuridica	proprietà Ente pubblico territoriale	
Provvedimenti amministrativi-sintesi	dato non disponibile	
Interesse culturale	bene di interesse culturale dichiarato	
Situazione	bene in uso	
Stato di conservazione	lacunosa; staffa fortemente lacunosa, ardiglione frammentario, quest'ultimo e la molla deformati; superficie ossidata.	

## Documentazione

Documento	Tipo/supporto/formato File immagine	file digitale jpg
-----------	--	-------------------



Bibliografia/sitografia	Il Museo delle Antichità Etrusche e Italiche. I. La Protostoria, a cura di Luciana Drago Troccoli, Roma, Casa Editrice Università degli Studi di Roma La Sapienza, 2005, p. 60, n. 38-40
-------------------------	--

## Certificazione/Gestione

Responsabile	Carlucci, Claudia (funzionario responsabile PMS) (Chiara Martina Papa)
Anno di redazione	2025
Profilo di pubblicazione	1
Note	<p>La fibula ad arco con staffa simmetrica è una famiglia tipologica il cui areale risulta particolarmente vasto. I tre tipi evidenziati si distinguono principalmente per il diverso spessore dell'arco. Questa caratteristica formale sembra essere l'unico elemento rivelatore dell'orizzonte cronologico cui attribuire ogni singolo esemplare.</p> <p>E' possibile infatti delineare a titolo indicativo l'evoluzione della forma nel corso del IX e della prima metà dell'VIII sec. a.C.: l'arco, che gradualmente si regolarizza assumendo un profilo a tutto sesto, è dapprima sottile, poi uniformemente ingrossato, mentre la molla riduce in un modo progressivo il diametro e si sviluppa in più avvolgimenti; verso la fine del IX secolo - e sempre più durante la prima metà dell'VIII sec. a.C. - l'arco è ormai fortemente ingrossato nel tratto centrale e presto assume un profilo ribassato.</p> <p>Da un punto di vista cronologico si assiste ad una progressiva sostituzione delle forme e, in alcuni periodi, ad una loro coesistenza; così il tipo con arco sottile, che è attestato ancora nell'orizzonte antico della seconda fase della prima Età del Ferro anche se con minore frequenza (IFeIIA), è affiancato dai primi esemplari con arco lievemente ingrossato a partire dal momento iniziale dell'orizzonte recente della prima fase (IFeIB); invece solo con il secondo quarto dell'VIII sec. a.C. sembra affermarsi l'arco ingrossato, anche se sporadiche attestazioni di questa foggia si hanno già con la fine del IX sec.</p> <p>Questo schema evolutivo che riflette adeguatamente quanto osservato nei contesti dell'Etruria non sembra potersi applicare a quelli campani. In quella regione infatti si assiste, tra la fine del IX e la metà dell'VIII sec. a.C., ad una fioritura quasi esclusiva di fibule ad arco uniformemente ingrossato dal profilo a tutto sesto, con staffa simmetrica larga e di grandi dimensioni.</p> <p>Lunghezza minima arco 3,4 cm; lunghezza massima arco 4,6 cm; altezza minima 2,1 cm; altezza massima 2,9 cm; diametro minimo molla 0,3 cm; diametro massimo molla 0,6 cm.</p>

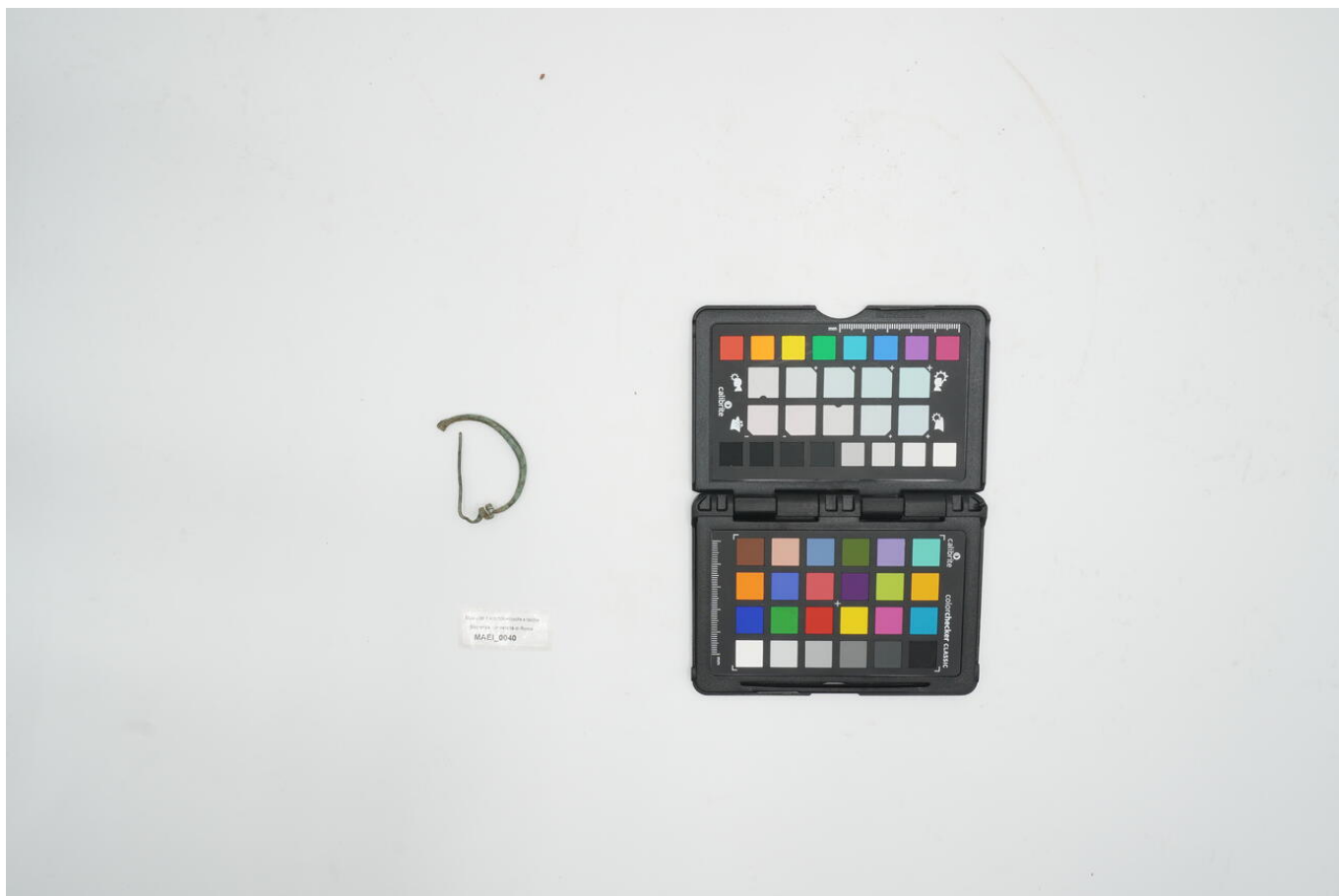

I contenuti di questo documento sono rilasciati sotto licenza Creative Commons Attribuzione-NonCommerciale-  
CondividiAlloStessoModo 4.0 Internazionale  
[creativecommons.org/licenses/by-nc-sa/4.0/deed.it](https://creativecommons.org/licenses/by-nc-sa/4.0/deed.it)

**Source URL:** <https://stage.adimus.it/node/27570>