



fibula ad arco di violino semplice MAEI_00003

Identificazione

Tipo scheda	SCAN	
Livello catalogazione	C	
Codice regione	Lazio	
Ente schedatore	UNIRM1	
Inventario (beni mobili)	MAEI_00003	
Altro codice	Codice identificativo	SAR_236199

Bene culturale

Ambito di tutela MiC	archeologico
Categoria generale	BENI MOBILI
Settore disciplinare	Beni archeologici
Tipo bene culturale	Reperti archeologici
Categoria disciplinare	ABBIGLIAMENTO E ORNAMENTI PERSONALI
Definizione bene	fibula
Tipologia/altre specifiche	ad arco di violino semplice

Localizzazione

Stato	Italia
Regione	Lazio
Provincia	Roma
Comune	Roma
Tipo di contesto	contesto urbano
Denominazione contenitore giuridico	Museo delle Antichità Etrusche e Italiche

Dati analitici

Descrizione del bene	Molla a un unico giro. Staffa circolare simmetrica. Alle estremità dell'arco doppia coppia di noduli, formati da costolature trasversali.
Apparato iconografico/decorativo	Decorazione incisa e impressa. Al centro dell'arco tracce di motivo a spina di pesce; sulla staffa puntini sbalzati.
Notizie storico-critiche	Cessione dalla Soprintendenza Archeologica di Roma (SAR)

Dati tecnici

Materia/tecnica-materiale composito	bronzo	
Misure	Tipo di misura	lunghezza
	Unità di misura	cm
	Valore	13,9
Condizione giuridica	proprietà Ente pubblico territoriale	
Interesse culturale	bene di interesse culturale dichiarato	
Situazione	bene in uso	
Stato di conservazione	Lacunosa; mancante di parte della staffa	

Documentazione

Documento

Tipo/supporto/formato
File immagine

file digitale jpg

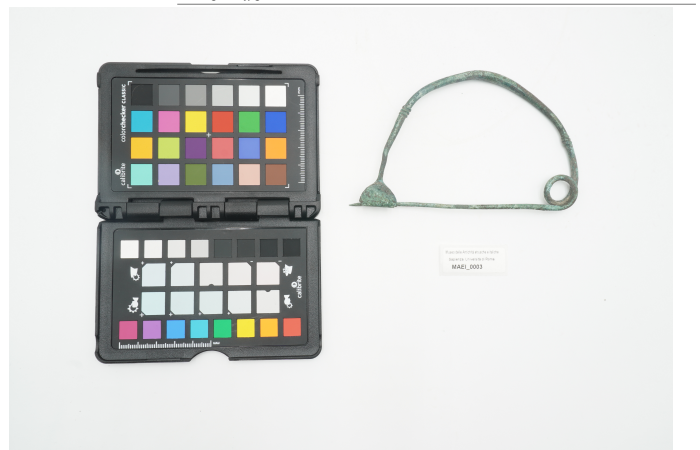

Bibliografia/sitografia

Il Museo delle Antichità Etrusche e Italiche. I. La Protostoria, a cura di Luciana Drago Troccoli, Roma, Casa Editrice Università degli Studi di Roma La Sapienza, 2005, p. 36, n. 3.

Certificazione/Gestione

Responsabile	Carlucci, Claudia (funzionario responsabile PMS) (Maria Rosaria Ariano)
Anno di redazione	2025
Profilo di pubblicazione	1
Note	Tipo Sundwall B I α g. Foggia tipica del protovillanoviano, attestata nel gruppo di Tolfa-Allumiere, è presente anche nel Fucino, ad Ortucchio, nel ripostiglio del Rimessone. Esempari ad arco semplice con coppia di noduli formati da tre costolature trasversali, ma con diversa sezione dell'arco, sono attestati a Timmari.



I contenuti di questo documento sono rilasciati sotto licenza Creative Commons Attribuzione-NonCommerciale-
CondividiAlloStessoModo 4.0 Internazionale
creativecommons.org/licenses/by-nc-sa/4.0/deed.it

Source URL: <https://stage.adimus.it/node/27534>