



Evonymus latifolius (L.) Mill. - RO-HSepv 11433

Identificazione

Tipo scheda	BNB
Livello catalogazione	P
Codice regione	Lazio
Ente schedatore	UNIRM1
Inventario (beni mobili)	RO-HSepv 11433

Bene culturale

Ambito di tutela MiC	architettonico e paesaggistico
Categoria generale	BENI MOBILI
Settore disciplinare	Beni naturalistici
Tipo bene culturale	Beni Naturalistici-Botanica
Categoria disciplinare	[Beni Naturalistici-Botanica]
Definizione bene	erbario
Configurazione strutturale	bene semplice

Localizzazione

Stato	Italia
Regione	Lazio
Provincia	RM
Comune	Roma
Denominazione contenitore giuridico	Museo Erbario

Cronologia

Riferimento cronologico

anni di realizzazione

Fascia cronologica/periodo	ARCHI DI SECOLI
Da	1982 06 22
A	1984/10

Dati analitici

Iscrizioni/elementi di rilievo	Plainevaux-Neupré (Belgique, prov. Liège), à la limite de Seraing, à l'intersection de la N 38 vanant de Seraing et d'une allée bordant la propriété du château de Plainevaux, IFBL/F7.52.34, alt. 250 m, bois sur sol riche (ancien parc), frênaie-érablière-chênaie, à sous-bois riche en Hedera helix, 22 juin 1982 (rameaux feuillés et fruits verts) et octobre 1984 (fruits mûrs).
Classificazione/repertorio/sistematica	celastraceae/Renard R.

Dati tecnici

Materia/tecnica-materiale composito	Beni naturalistici materiali vari tecniche varie						
Misure	<table> <tr> <td>Tipo di misura</td> <td>altezzaxlunghezza</td> </tr> <tr> <td>Unità di misura</td> <td>cm</td> </tr> <tr> <td>Valore</td> <td>43,80x30</td> </tr> </table>	Tipo di misura	altezzaxlunghezza	Unità di misura	cm	Valore	43,80x30
Tipo di misura	altezzaxlunghezza						
Unità di misura	cm						
Valore	43,80x30						
Condizione giuridica	proprietà Ente pubblico non territoriale						
Provvedimenti amministrativi-sintesi	no						
Interesse culturale	bene di interesse culturale dichiarato						
Situazione	bene in uso						
Stato di conservazione	buono						
Restauri e altri interventi	pulizia						

Documentazione



Certificazione/Gestione

Responsabile

Verticchio Elena (Compilatore)
 Curcio, Mariateresa (Verificatore)
 Giovinazzo, Caterina (Funzionario responsabile)

Anno di redazione

2015

Profilo di pubblicazione

1

Note

Plante en fleur. Voir la description détaillée du site et de la population dans D. Champluvier & R. Renard, Lejeunia, N.S., 116: 19 pp., 1985 QR Code completo Museo Erbario Sapienza Università' di Roma - RO; Erbario Societa' Scambi 11432; ImageCode RO-HSepv_pacco 030-033

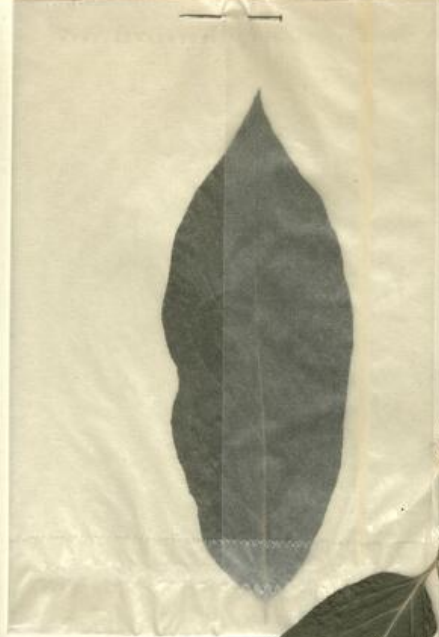

SOCIÉTÉ POUR L'ÉCHANGE DES PLANTES VASCULAIRES
DE L'EUROPE ET DU BASSIN MÉDITERRANÉEN

Édit. J. Lambillon (LC) - Fascicule 20 (1985)

n° 11433 *Evonymus latifolius* (L.) Mill.

Plainevaux-Neupré (Belgique, prov. Liège),
à la limite de Seraing, à l'intersection de
la N 38 venant de Seraing et d'une allée
bordant la propriété du château de Plainevaux,
IFBL/F7.52.34, alt. 250 m, bois sur sol riche
(ancien parc), frênaie-érablière-chênaie, à
sous-bois riche en *Hedera helix*, 22 juin
1982 (rameaux feuillés et fruits verts) et
octobre 1984 (fruits mûrs).

Leg. et det. R. Renard

Rem. : Plante en fruit. Voir la description
détaillée du site et de la population dans
D. Champluvier & R. Renard, *Lejeunia*, N.S.,
116 : 19 pp., 1985.

Museo Erbario Sapienza Roma



RO-HSevp 11433



DATI SPECIALISTICA

Evonymus latifolius (L.) Mill. - RO-HSepv 11433

Inventario	Numero	RO-HSepv 11433
	Collocazione	30
Codice internazionale erbario	RO	
Definizione	erbario	
Denominazione erbario	Museo Erbario	
Tipologie erbario	erbario generale	
Denominazione collezione/raccolta	SOCIÉTÉ POUR L'ÉCHANGE DES PLANTES VASCULAIRES DE L'EUROPE ET DU BASSIN MÉDITERRANÉEN-Edit. J. Lambinon (LG) - Fascicule 20 (1985)	
Famiglia	celastraceae	
Numero genere	1272	
Specie nome completo	Evonymus latifolius (L.) Mill.	
Genere	evonymus	
Specie nome	latifolius	
Determinavit	Renard R.	
Numero fogli/parti	1	
Località di raccolta	Continente	Europa
	Stato	Italia
	Località	Plainevaux-Neupré (Belgique, prov. Liège), à la limite de Seraing, à l'intersection de la N 38 vanant de Seraing et d'une allée bordant la propriété du château de Plainevaux, IFBL/F7.52.34, alt. 250 m, bois sur sol riche (ancien parc), frênaie-érablière-chênaie, à sous-bois riche en Hedera helix, 22 juin 1982 (rameaux feuillés et fruits verts) et octobre 1984 (fruits mûrs).
Altitudine	250	
Legit	Renard R. -	
Data esatta	1982 06 22 1984 10 00	
Revisioni botanica	Nome da revisione	-



I contenuti di questo documento sono rilasciati sotto licenza Creative Commons Attribuzione-NonCommerciale-
CondividiAlloStessoModo 4.0 Internazionale
creativecommons.org/licenses/by-nc-sa/4.0/deed.it

Source URL: <https://stage.adimus.it/node/25629>