



## Dictamnus albus L. - RO-HSepv 14244

### Identificazione

|                          |                |
|--------------------------|----------------|
| Tipo scheda              | BNB            |
| Livello catalogazione    | P              |
| Codice regione           | Lazio          |
| Ente schedatore          | UNIRM1         |
| Inventario (beni mobili) | RO-HSepv 14244 |

### Bene culturale

|                            |                                |
|----------------------------|--------------------------------|
| Ambito di tutela MiC       | architettonico e paesaggistico |
| Categoria generale         | BENI MOBILI                    |
| Settore disciplinare       | Beni naturalistici             |
| Tipo bene culturale        | Beni Naturalistici-Botanica    |
| Categoria disciplinare     | [Beni Naturalistici-Botanica]  |
| Definizione bene           | erbario                        |
| Configurazione strutturale | bene semplice                  |

### Localizzazione

|                                     |               |
|-------------------------------------|---------------|
| Stato                               | Italia        |
| Regione                             | Lazio         |
| Provincia                           | RM            |
| Comune                              | Roma          |
| Denominazione contenitore giuridico | Museo Erbario |

### Cronologia

Riferimento cronologico

anni di realizzazione

|                            |                 |
|----------------------------|-----------------|
| Fascia cronologica/periodo | ARCHI DI SECOLI |
| Da                         | 1989/05/25      |
| A                          | 1989/05/25      |

## Dati analitici

|  |  |
|--|--|
| Iscrizioni/elementi di rilievo         | Trieste (Italia, prov. Trieste), prope Opicina, atl. ca 300 m s. m., in illyrica sylva, solo calcareo, cum Quercus pubescens, Fraxinus ornus, Ostrya carpinifolia, Crataegus monogyna, Prunus mahaleb, Frangula rupestris, Centaurea triumphetti |
| Classificazione/repertorio/sistematica | rutaceae/Feoli-Chiapella L.  |

## Dati tecnici

|                                      |   |                |                   |                 |    |        |          |
|--------------------------------------|---|----------------|-------------------|-----------------|----|--------|----------|
| Materia/tecnica-materiale composito  | Beni naturalistici<br>materiali vari<br>tecniche varie  |                |                   |                 |    |        |          |
| Misure                               | <table> <tr> <td>Tipo di misura</td> <td>altezzaxlunghezza</td> </tr> <tr> <td>Unità di misura</td> <td>cm</td> </tr> <tr> <td>Valore</td> <td>43,80x30</td> </tr> </table> | Tipo di misura | altezzaxlunghezza | Unità di misura | cm | Valore | 43,80x30 |
| Tipo di misura                       | altezzaxlunghezza   |                |                   |                 |    |        |          |
| Unità di misura                      | cm  |                |                   |                 |    |        |          |
| Valore                               | 43,80x30  |                |                   |                 |    |        |          |
| Condizione giuridica                 | proprietà Ente pubblico non territoriale  |                |                   |                 |    |        |          |
| Provvedimenti amministrativi-sintesi | no  |                |                   |                 |    |        |          |
| Interesse culturale                  | bene di interesse culturale dichiarato  |                |                   |                 |    |        |          |
| Situazione                           | bene in uso   |                |                   |                 |    |        |          |
| Stato di conservazione               | buono   |                |                   |                 |    |        |          |
| Restauri e altri interventi          | pulizia   |                |                   |                 |    |        |          |

## Documentazione

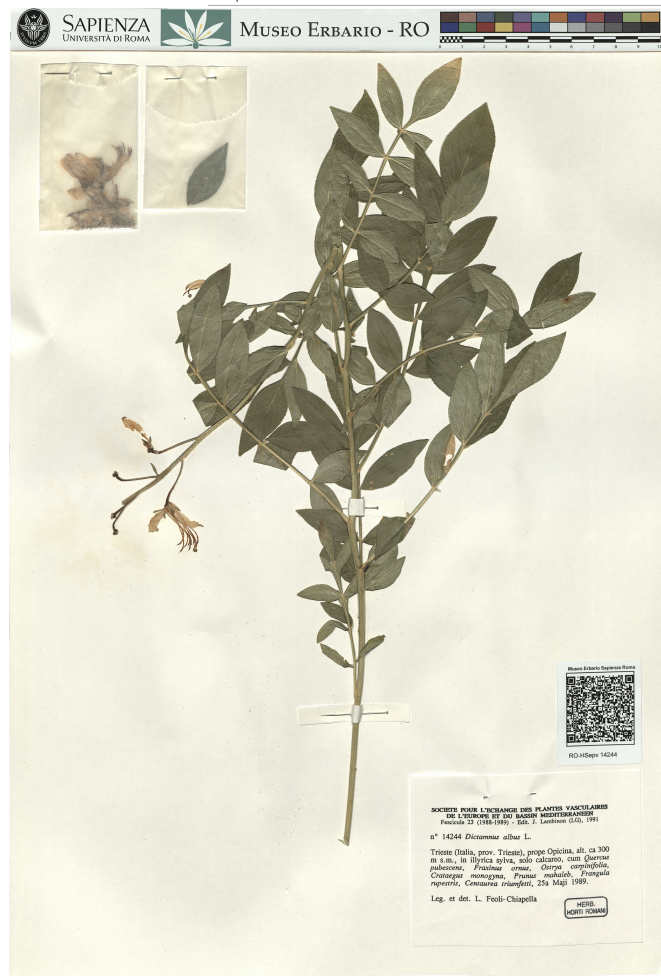

## Certificazione/Gestione

Responsabile

Verticchio Elena (Compilatore)  
 Curcio, Mariateresa (Verificatore)  
 Giovinazzo, Caterina (Funzionario responsabile)

Anno di redazione

2015

Profilo di pubblicazione

1

Note

QR Code completo Museo Erbario Sapienza Università' di Roma - RO;  
 Erbario Societa' Scambi 17152; ImageCode RO-HSepv\_pacco 030-026



SAPIENZA  
UNIVERSITÀ DI ROMA



MUSEO ERBARIO - RO



Museo Erbario Sapienza Roma



RO-HSeprv 14244

SOCIÉTÉ POUR L'ÉCHANGE DES PLANTES VASCULAIRES  
DE L'EUROPE ET DU BASSIN MÉDITERRANÉEN  
Fascicule 23 (1988-1989) - Edit. J. Lambinon (L.G.), 1991

n° 14244 *Dictamnus albus* L.

Trieste (Italia, prov. Trieste), prope Opicina, alt. ca 300  
m s.m., in illyrica sylva, solo calcareo, cum *Quercus*  
*pubescens*, *Fraxinus ornus*, *Ostrya carpinifolia*,  
*Crataegus monogyna*, *Prunus mahaleb*, *Frangula*  
*rupestris*, *Centaurea triunfetti*, 25a Maji 1989.

Leg. et det. L. Feoli-Chiapella

HERB.  
HORTI ROMANI

## DATI SPECIALISTICA

### Dictamnus albus L. - RO-HSepv 14244

|                                   |   |   |
|-----------------------------------|---|---|
| Inventario                        | Numero  | RO-HSepv 14244  |
|                                   | Collocazione  | 30  |
| Codice internazionale erbario     | RO  |   |
| Definizione                       | erbario   |   |
| Denominazione erbario             | Museo Erbario   |   |
| Tipologie erbario                 | erbario generale  |   |
| Denominazione collezione/raccolta | SOCIÉTÉ POUR L'ÉCHANGE DES PLANTES VASCULAIRES DE L'EUROPE ET DU BASSIN MÉDITERRANÉEN-Fascicule 23 (1988-1989) - Edit. J. Lambinon (LG), 1991 |   |
| Famiglia                          | rutaceae  |   |
| Numero genere                     | 1023  |   |
| Specie nome completo              | Dictamnus albus L.  |   |
| Genere                            | dictamnus   |   |
| Specie nome                       | albus   |   |
| Determinavit                      | Feoli-Chiapella L.  |   |
| Numero fogli/parti                | 1   |   |
| Località di raccolta              | Continente  | Europa  |
|                                   | Stato   | Italia  |
|                                   | Località  | Trieste (Italia, prov. Trieste), prope Opicina, atl. ca 300 m s. m., in illyrica sylva, solo calcareo, cum Quercus pubescens, Fraxinus ornus, Ostrya carpinifolia, Crataegus monogyna, Prunus mahaleb, Frangula rupestris, Centaurea triumfetti |
| Altitudine                        | 300   |   |
| Legit                             | Feoli-Chiapella L. -  |   |
| Data esatta                       | 1989 05 25  |   |
| Revisioni botanica                | Nome da revisione   | -   |



---

**Source URL:** <https://stage.adimus.it/node/25622>