



Silene vulgaris (Moench) Garke subsp. antelopum (Vest) Hayek - RO-HSepv 17898

Identificazione

Tipo scheda	BNB
Livello catalogazione	P
Codice regione	Lazio
Ente schedatore	UNIRM1
Inventario (beni mobili)	RO-HSepv 17898

Bene culturale

Ambito di tutela MiC	architettonico e paesaggistico
Categoria generale	BENI MOBILI
Settore disciplinare	Beni naturalistici
Tipo bene culturale	Beni Naturalistici-Botanica
Categoria disciplinare	[Beni Naturalistici-Botanica]
Definizione bene	erbario
Configurazione strutturale	bene semplice

Localizzazione

Stato	Italia
Regione	Lazio
Provincia	RM
Comune	Roma
Denominazione contenitore giuridico	Museo Erbario

Cronologia

Riferimento cronologico	anni di realizzazione
Fascia cronologica/periodo	ARCHI DI SECOLI
Da	1977/06/06
A	1977/06/06

Dati analitici

Iscrizioni/elementi di rilievo	Kultur : München (Deutschland, Bayern, Oberbayern), im Botanischen Garten (Schattenhalle) Originalherkunft : südfuß des Plöckensteins zwischen Lackenhäuser und Riedelsbach(Deutschland, Bayern, Bezirk Niederbayern, Landkreis Freyung-Grafenau, Böhmerwald), MTB 7248/4, Höhe ca. 900 m, Wegränder, Böschungen innerhalb magerer Bergwiesen, 4. August 1985 Leg. et det. W. Lippert & al. Nr. 21063
Classificazione/repertorio/sistematica	Leg W. Lippert & al. Nr. 21063 DIANTHACEAE/Lippert W. & al.

Dati tecnici

Materia/tecnica-materiale composito	Beni naturalistici materiali vari tecniche varie
Misure	Tipo di misura altezzaxlunghezza Unità di misura cm Valore 43,80x30
Condizione giuridica	proprietà Ente pubblico non territoriale
Provvedimenti amministrativi-sintesi	no
Interesse culturale	bene di interesse culturale dichiarato
Situazione	bene in uso
Stato di conservazione	buono
Restauri e altri interventi	pulizia

Documentazione



Certificazione/Gestione

Responsabile

Ranaldi Chiara (Compilatore)
 Curcio, Mariateresa (Verificatore)
 Giovinazzo, Caterina (Funzionario responsabile)

Anno di redazione

2014

Profilo di pubblicazione

1

Note

Sì x foto QR Code completo Museo Erbario Sapienza Università di Roma - RO; Erbario Societa' Scambi 18950; ImageCode RO-HSepv_pacco 023-052

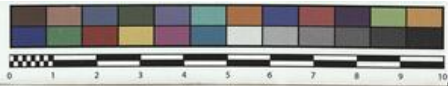

Société pour l'Échange des
de l'Europe et du Bassin méditerranéen
Fascicule 27 (1996-1997) - Edit. J. Lamour

n° 17898 *Silene vulgaris* (Moench) Garcke subsp. *austriacae*
(Vest) Hayek

Kultur : München (Deutschland, Bayern, Oberbayern), im Botanischen Garten (Schattenhalle), 6. Juni 1997, leg. F. Schuhwerk.

Originalherkunft : Südfuß des Plöckensteins zwischen Lackenhäuser und Riedelsbach (Deutschland, Bayern, Bezirk Niederbayern, Landkreis Freyung-Grafenau, Böhmerwald), MTB 7248/4, Höhe ca. 900 m, Wegränder, Böschungen innerhalb magerer Bergwiesen, 4. August 1985.

Leg. et det. W. Lippert & al. Nr. 21063

HERB.
HORTI ROMANI



RO-HSepv 17898

Rem. : Wildpflanzen lebend blaugrün, weinblütig, Kelche rot. In Kultur sind bei stärker beschatteten Pflanzen die Kelche heller bis fast rein weißlich. Differenzierung und Nomenklatur der Sippe nach J. Greimler, *Flora Austriacae Novitates*, 2 : 1-11, 1995.

DATI SPECIALISTICA

Silene vulgaris (Moench) Garke subsp. antelopum (Vest) Hayek - RO-HSepv 17898

Inventario	Numero	RO-HSepv 17898
	Collocazione	23
Codice internazionale erbario	RO	
Definizione	erbario	
Denominazione erbario	Museo Erbario	
Tipologie erbario	erbario generale	
Denominazione collezione/raccolta	SOCIÉTÉ POUR L'ÉCHANGE DES PLANTES VASCULAIRES DE L'EUROPE ET DU BASSIN MÉDITERRANÉEN-Fascicule 27 (1996-1997) - Edit. J. Lambinon (LG), 1998	
Famiglia	DIANTHACEAE	
Numero genere	575	
Specie nome completo	Silene vulgaris (Moench) Garke subsp. antelopum (Vest) Hayek	
Genere	SILENE	
Specie nome	vulgaris	
Determinavit	Lippert W. & al.	
Numero fogli/parti	1	
Località di raccolta	Continente	Europa
	Stato	Italia
	Località	Kultur : München (Deutschland, Bayern, Oberbayern), im Botanischen Garten (Schattenhalle) Originalherkunft : südfuß des Plöckensteins zwischen Lackenhäuser und Riedelsbach(Deutschland, Bayern, Bezirk Niederbayern, Landkreis Freyung-Grafenau, Böhmerwald), MTB 7248/4, Höhe ca. 900 m, Wegränder, Böschungen innerhalb magerer Bergwiesen, 4. August 1985 Leg. et det. W. Lippert & al. Nr. 21063 Leg W. Lippert & al. Nr. 21063
Legit	Schuhwerk F. - 21063	
Data esatta	1977 06 06	
Revisioni botanica	Nome da revisione	-



I contenuti di questo documento sono rilasciati sotto licenza Creative Commons Attribuzione-NonCommerciale-
CondividiAlloStessoModo 4.0 Internazionale
creativecommons.org/licenses/by-nc-sa/4.0/deed.it

Source URL: <https://stage.adimus.it/node/25227>