



Silene latifolia Poir. subsp. alba (Mill.) Greuter & Burdet - RO-HSepv 14990

Identificazione

Tipo scheda	BNB
Livello catalogazione	P
Codice regione	Lazio
Ente schedatore	UNIRM1
Inventario (beni mobili)	RO-HSepv 14990

Bene culturale

Ambito di tutela MiC	architettonico e paesaggistico
Categoria generale	BENI MOBILI
Settore disciplinare	Beni naturalistici
Tipo bene culturale	Beni Naturalistici-Botanica
Categoria disciplinare	[Beni Naturalistici-Botanica]
Definizione bene	erbario
Configurazione strutturale	bene semplice

Localizzazione

Stato	Italia
Regione	Lazio
Provincia	RM
Comune	Roma
Denominazione contenitore giuridico	Museo Erbario

Cronologia

Riferimento cronologico	anni di realizzazione
Fascia cronologica/periodo	ARCHI DI SECOLI
Da	1990/07/09
A	1990/07/09

Dati analitici

Iscrizioni/elementi di rilievo	Hämeelinna [Finland, South Häme (EH/Ta)], Kankaantaka village, about 100 m WSW of the Vanajavesi bridge of the road Turku-Lahti (main road n° 10), Grid. 27°E : 67653:3639, 60°58'N 24°29'E, UTM LH1, alt. 80 m, SE-exposed, fairly steep and dry, open road embankment Hundreds of exx, with <i>S. dioica</i> x <i>latifolia</i> subsp. <i>alba</i>
Classificazione/repertorio/sistematica	DIANTHACEAE/Lampinen R.

Dati tecnici

Materia/tecnica-materiale composito	Beni naturalistici materiali vari tecniche varie						
Misure	<table> <tr> <td>Tipo di misura</td> <td>altezzaxlunghezza</td> </tr> <tr> <td>Unità di misura</td> <td>cm</td> </tr> <tr> <td>Valore</td> <td>43,80x30</td> </tr> </table>	Tipo di misura	altezzaxlunghezza	Unità di misura	cm	Valore	43,80x30
Tipo di misura	altezzaxlunghezza						
Unità di misura	cm						
Valore	43,80x30						
Condizione giuridica	proprietà Ente pubblico non territoriale						
Provvedimenti amministrativi-sintesi	no						
Interesse culturale	bene di interesse culturale dichiarato						
Situazione	bene in uso						
Stato di conservazione	buono						
Restauri e altri interventi	pulizia						

Documentazione



Certificazione/Gestione

Responsabile

Ranaldi Chiara (Compilatore)
 Curcio, Mariateresa (Verificatore)
 Giovinazzo, Caterina (Funzionario responsabile)

Anno di redazione

2014

Profilo di pubblicazione

1

Note

Si x foto Endémique de Chypre, répandue dans le massif du Troodos QR
 Code completo Museo Erbario Sapienza Università' di Roma - RO; Erbario
 Societa' Scambi 15985; ImageCode RO-HSepy_pacco 022-055

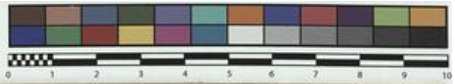

RO-HSeph 14990

SOCIÉTÉ POUR L'ÉCHANGE DES PLANTES VASCULAIRES
DE L'EUROPE ET DU BASSIN MÉDITERRANÉEN
Fascicule 24 (1990-1991) - Edn. J. Lambinon (LG), 1993

n° 14990 *Silene latifolia* Poir. subsp. *alba* (Mill.)
Greuter & Burdet
[= *S. alba* (Mill.) E.H.L. Krause; *Melandrium album*
(Mill.) Garcke]

Hämeenlinna [Finland, South Häme (EH/Ta)],
Kankaantaka village, about 100 m WSW of the
Vanajavesi bridge of the road Turku-Lahti (main road n°
10). Grid 27°E : 67653:3639, 60°58'N 24°29'E, UTM
LH1, alt. 80 m, SE-exposed, fairly steep and dry, open
road embankment Hundreds of exx, with *S. dioica* x
latifolia subsp. *alba*, July 9th, 1990.

Leg. et det. R. Lampinen n° 8787a



DATI SPECIALISTICA

Silene latifolia Poir. subsp. alba (Mill.) Greuter & Burdet - RO-HSepv 14990

Inventario	Numero	RO-HSepv 14990
	Collocazione	22
Codice internazionale erbario	RO	
Definizione	erbario	
Denominazione erbario	Museo Erbario	
Tipologie erbario	erbario generale	
Denominazione collezione/raccolta	SOCIÉTÉ POUR L'ÉCHANGE DES PLANTES VASCULAIRES DE L'EUROPE ET DU BASSIN MÉDITERRANÉEN-Fascicule 24 (1990-1991) - Edit. J. Lambinon (LG), 1993	
Famiglia	DIANTHACEAE	
Numero genere	575	
Specie nome completo	Silene latifolia Poir. subsp. alba (Mill.) Greuter & Burdet	
Genere	SILENE	
Specie nome	latifolia	
Determinavit	Lampinen R.	
Numero fogli/parti	1	
Località di raccolta	Continente	Europa
	Stato	Italia
	Località	Hämeelinna [Finland, South Häme (EH/Ta)], Kankaantaka village, about 100 m WSW of the Vanajavesi bridge of the road Turku-Lahti (main road n° 10), Grid. 27°E : 67653:3639, 60°58'N 24°29'E, UTM LH1, alt. 80 m, SE-exposed, fairly steep and dry, open road embankment Hundreds of exx, with S. dioica x latifolia subsp. alba
Altitudine	80	
Legit	Lampinen R. - 8787a	
Data esatta	1990 07 09	
Revisioni botanica	Nome da revisione	Silene alba (Mill.) E.H.L. Krause Melandrium album (Mill.) Garcke



I contenuti di questo documento sono rilasciati sotto licenza Creative Commons Attribuzione-NonCommerciale-
CondividiAlloStessoModo 4.0 Internazionale
creativecommons.org/licenses/by-nc-sa/4.0/deed.it

Source URL: <https://stage.adimus.it/node/25167>