



Silene gallica L. var. quinquevulnera (L.) Mert. & Koch - RO-HSepv 12133

Identificazione

Tipo scheda	BNB
Livello catalogazione	P
Codice regione	Lazio
Ente schedatore	UNIRM1
Inventario (beni mobili)	RO-HSepv 12133

Bene culturale

Ambito di tutela MiC	architettonico e paesaggistico
Categoria generale	BENI MOBILI
Settore disciplinare	Beni naturalistici
Tipo bene culturale	Beni Naturalistici-Botanica
Categoria disciplinare	[Beni Naturalistici-Botanica]
Definizione bene	erbario
Configurazione strutturale	bene semplice

Localizzazione

Stato	Italia
Regione	Lazio
Provincia	RM
Comune	Roma
Denominazione contenitore giuridico	Museo Erbario

Cronologia

Riferimento cronologico	anni di realizzazione
Fascia cronologica/periodo	ARCHI DI SECOLI
Da	1984/06/08
A	1984/06/08

Dati analitici

Iscrizioni/elementi di rilievo	Zitouna, ex Bessombourg (Algérie, dép. Skikda, ex Philippeville), Kabylie de Collo, près du col de Terras, à env. 5 km à l'W de Zitouna, alt. env. 800 m, pâturage rocailleux
Classificazione/repertorio/sistematica	DIANTHACEAE/Dubuis A.

Dati tecnici

Materia/tecnica-materiale composito	Beni naturalistici materiali vari tecniche varie
Misure	Tipo di misura altezzaxlunghezza Unità di misura cm Valore 43,80x30
Condizione giuridica	proprietà Ente pubblico non territoriale
Provvedimenti amministrativi-sintesi	no
Interesse culturale	bene di interesse culturale dichiarato
Situazione	bene in uso
Stato di conservazione	buono
Restauri e altri interventi	pulizia

Documentazione



Certificazione/Gestione

Responsabile

Ranaldi Chiara (Compilatore)
 Curcio, Mariateresa (Verificatore)
 Giovinazzo, Caterina (Funzionario responsabile)

Anno di redazione

2014

Profilo di pubblicazione

1

Note

È presente il cartellino originale intestato: HERBARIUM MEDITERRANEUM
 PANORMITANUM
 Si x foto QR Code completo Museo Erbario Sapienza Università di Roma -
 RO; Erbario Societa' Scambi 17889; ImageCode RO-HSepv_pacco 022-043

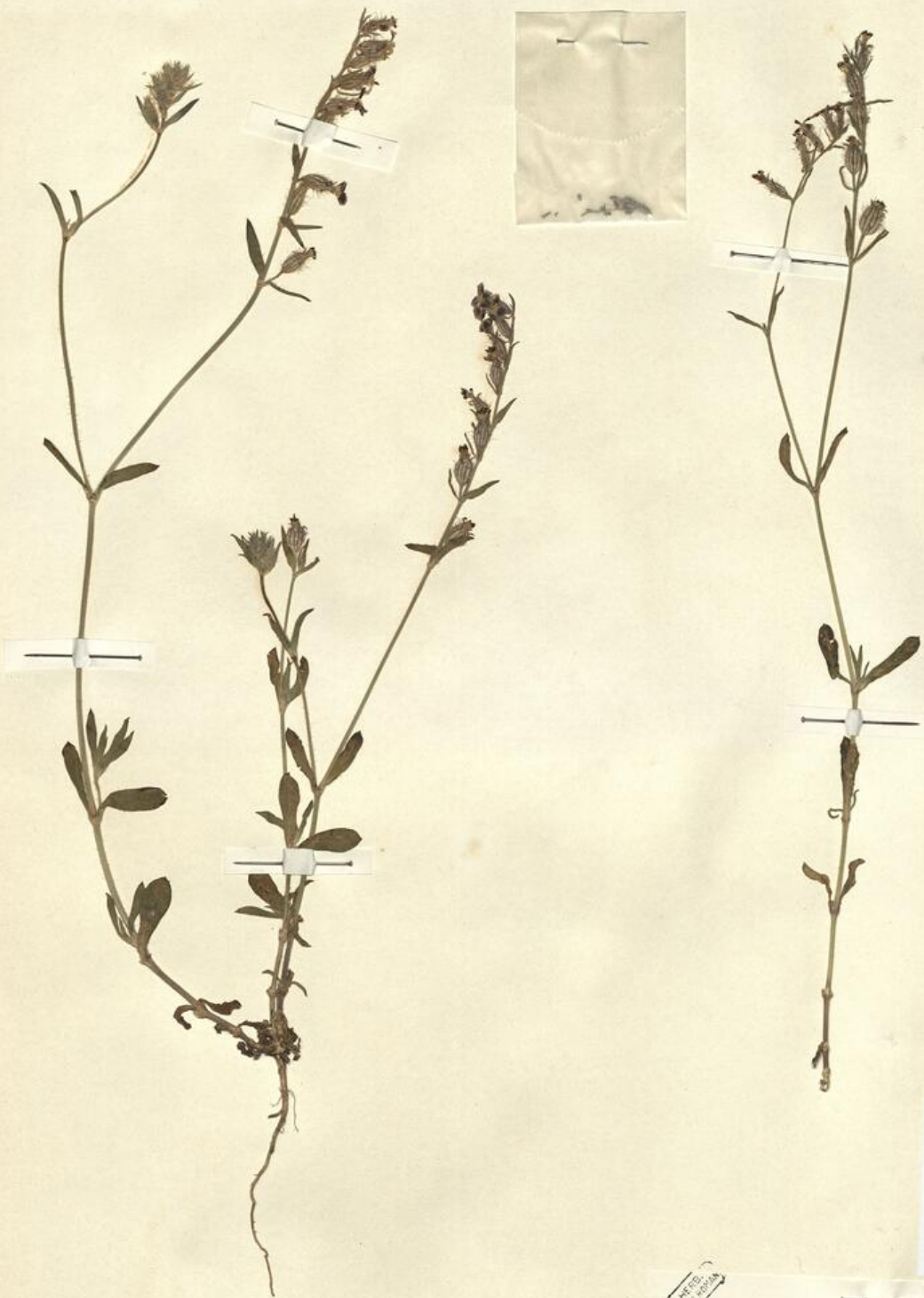

Museo Erbario Sapienza Roma



RO-HSeprv 12133

MS 12133
1984.10.10

SOCIÉTÉ POUR L'ÉCHANGE DES PLANTES VASCULAIRES
DE L'EUROPE ET DU BASSIN MÉDITERRANÉEN
Edit. J. Lambinon (LG) - Fascicule 21 (1986)

n° 12133 *Silene gallica* L. var.
quinquevulnera (L.) Mert. & Koch
[cf. R. Maire, Fl. Afr. Nord, 10 : 52-
55, 1963]

Zitouna, ex Bessombourg (Algérie, dép.
Skikda, ex Philippeville), Kabylie de
Collo, près du col de Terras, à env. 5
km à l'W de Zitouna, alt. env. 800 m,
pâturage rocailleux, 8 juin 1984.

Leg. et det. A. Dubuis

DATI SPECIALISTICA

Silene gallica L. var. quinquevulnera (L.) Mert. & Koch - RO-HSepv 12133

Inventario	Numero	RO-HSepv 12133
	Collocazione	22
Codice internazionale erbario	RO	
Definizione	erbario	
Denominazione erbario	Museo Erbario	
Tipologie erbario	erbario generale	
Denominazione collezione/raccolta	SOCIÉTÉ POUR L'ÉCHANGE DES PLANTES VASCULAIRES DE L'EUROPE ET DU BASSIN MÉDITERRANÉEN-Edit. J. Lambinon (LG) - Fascicule 21 (1986)	
Famiglia	DIANTHACEAE	
Numero genere	575	
Specie nome completo	Silene gallica L. var. quinquevulnera (L.) Mert. & Koch	
Genere	SILENE	
Specie nome	gallica	
Determinavit	Dubuis A.	
Numero fogli/parti	1	
Località di raccolta	Continente	Europa
	Stato	Italia
	Località	Zitouna, ex Bessombourg (Algérie, dép. Skikda, ex Philippeville), Kabylie de Collo, près du col de Terras, à env. 5 km à l'W de Zitouna, alt. env. 800 m, pâturage rocailleux
Altitudine	800	
Legit	Dubuis A. -	
Data esatta	1984 06 08	
Revisioni botanica	Nome da revisione	-



I contenuti di questo documento sono rilasciati sotto licenza Creative Commons Attribuzione-NonCommerciale-
CondividiAlloStessoModo 4.0 Internazionale
creativecommons.org/licenses/by-nc-sa/4.0/deed.it