



Petrorhagia illyrica (L.) P.W. Ball & Heywood - RO-HSepv 11189

Identificazione

Tipo scheda	BNB
Livello catalogazione	P
Codice regione	Lazio
Ente schedatore	UNIRM1
Inventario (beni mobili)	RO-HSepv 11189

Bene culturale

Ambito di tutela MiC	architettonico e paesaggistico
Categoria generale	BENI MOBILI
Settore disciplinare	Beni naturalistici
Tipo bene culturale	Beni Naturalistici-Botanica
Categoria disciplinare	[Beni Naturalistici-Botanica]
Definizione bene	erbario
Configurazione strutturale	bene semplice

Localizzazione

Stato	Italia
Regione	Lazio
Provincia	RM
Comune	Roma
Denominazione contenitore giuridico	Museo Erbario

Cronologia

Riferimento cronologico

anni di realizzazione

Fascia cronologica/periodo	ARCHI DI SECOLI
Da	1982/06/29
A	1982/06/29

Dati analitici

Iscrizioni/elementi di rilievo	Mt. Vardousia, N of Sikea (Greece, Sterea Ellas, prov. Fokis), alt. 1000-1100 m, road-side slope in Abies forest with limestone outcrops
Classificazione/repertorio/sistematica	DIANTHACEAE/Scholz H.

Dati tecnici

Materia/tecnica-materiale composito	Beni naturalistici materiali vari tecniche varie
Misure	Tipo di misura altezzaxlunghezza Unità di misura cm Valore 43,80x30
Condizione giuridica	proprietà Ente pubblico non territoriale
Provvedimenti amministrativi-sintesi	no
Interesse culturale	bene di interesse culturale dichiarato
Situazione	bene in uso
Stato di conservazione	buono
Restauri e altri interventi	pulizia

Documentazione



Certificazione/Gestione

Responsabile

Ranaldi Chiara (Compilatore)
 Curcio, Mariateresa (Verificatore)
 Giovinazzo, Caterina (Funzionario responsabile)

Anno di redazione

2014

Profilo di pubblicazione

1

Note

QR Code completo Museo Erbario Sapienza Università di Roma - RO;
 Erbario Societa' Scambi 11188; ImageCode RO-HSepv_pacco 020-025

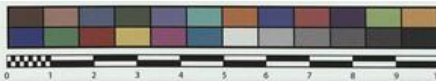

Museo Erbario Sapienza Roma



RO-HSepv 11189

SOCIÉTÉ POUR L'ÉCHANGE DES PLANTES VASCULAIRES
DE L'EUROPE ET DU BASSIN MÉDITERRANÉEN
Edit. J. Lambinon (LC) - Fascicule 20 (1985)

n° 11189 *Petrorhagia illyrica* (L.) P.W.
Ball & Heywood

Mt. Vardoulia, N of Sikea (Greece, Sterea
Ellas, prov. Fokis), alt. 1000-1100 m,
road-side slope in *Abies* forest with limes-
tone outcrops, June 29th, 1982.

Leg. I. Hagemann, H. Scholz & W. Schwartz
n° 605
Det. H. Scholz

HERB.
HORTI ROMANI

DATI SPECIALISTICA

Petrorrhagia illyrica (L.) P.W. Ball & Heywood - RO-HSepv 11189

Inventario	Numero	RO-HSepv 11189
	Collocazione	20
Codice internazionale erbario	RO	
Definizione	erbario	
Denominazione erbario	Museo Erbario	
Tipologie erbario	erbario generale	
Denominazione collezione/raccolta	SOCIÉTÉ POUR L'ÉCHANGE DES PLANTES VASCULAIRES DE L'EUROPE ET DU BASSIN MÉDITERRANÉEN-Edit. J. Lambinon (LG) - Fascicule 20 (1985)	
Famiglia	DIANTHACEAE	
Numero genere	570	
Specie nome completo	Petrorrhagia illyrica (L.) P.W. Ball & Heywood	
Genere	TUNICA	
Specie nome	illyrica	
Determinavit	Scholz H.	
Numero fogli/parti	1	
Località di raccolta	Continente	Europa
	Stato	Italia
	Località	Mt. Vardousia, N of Sikea (Greece, Sterea Ellas, prov. Fokis), alt. 1000-1100 m, road-side slope in Abies forest with limestone outcrops
Altitudine	10001100	
Legit	Hagemann I., Scholz H. & Schwartz W. - 605	
Data esatta	1982 06 29	
Revisioni botanica	Nome da revisione	-



I contenuti di questo documento sono rilasciati sotto licenza Creative Commons Attribuzione-NonCommerciale-
CondividiAlloStessoModo 4.0 Internazionale
creativecommons.org/licenses/by-nc-sa/4.0/deed.it