



Reseda lutea L. - RO-HSepv 13149

Identificazione

| | |
|--------------------------|----------------|
| Tipo scheda | BNB |
| Livello catalogazione | P |
| Codice regione | Lazio |
| Ente schedatore | UNIRM1 |
| Inventario (beni mobili) | RO-HSepv 13149 |

Bene culturale

| | |
|----------------------------|--------------------------------|
| Ambito di tutela MiC | architettonico e paesaggistico |
| Categoria generale | BENI MOBILI |
| Settore disciplinare | Beni naturalistici |
| Tipo bene culturale | Beni Naturalistici-Botanica |
| Categoria disciplinare | [Beni Naturalistici-Botanica] |
| Definizione bene | erbario |
| Configurazione strutturale | bene semplice |

Localizzazione

| | |
|-------------------------------------|---------------|
| Stato | Italia |
| Regione | Lazio |
| Provincia | RM |
| Comune | Roma |
| Denominazione contenitore giuridico | Museo Erbario |

Cronologia

| | |
|----|------------|
| Da | 1987/03/27 |
| A | 1987/03/27 |

Dati analitici

| | |
|--|---|
| Iscrizioni/elementi di rilievo | Silla del Moro (España, prov. Granada, Andalucía), colina de la Alhambra, exposición sur, alt. 850 m, comunidades subnitrófilas al borde del camino |
| Classificazione/repertorio/sistematica | RESEDACEAE/Losa Quintana J. M. & al. |

Dati tecnici

| | |
|--------------------------------------|--|
| Materia/tecnica-materiale composito | Beni naturalistici materiali vari tecniche varie |
| Misure | Tipo di misura altezzaxlunghezza Unità di misura cm Valore 43,80x30 |
| Condizione giuridica | proprietà Ente pubblico non territoriale |
| Provvedimenti amministrativi-sintesi | no |
| Interesse culturale | bene di interesse culturale dichiarato |
| Situazione | bene in uso |
| Stato di conservazione | buono |
| Restauri e altri interventi | pulizia |

Documentazione





SAPIENZA
UNIVERSITÀ DI ROMA



MUSEO ERBARIO - RO

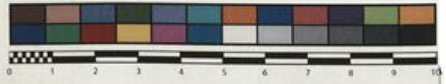

MUSEO ERBARIO SAPIENZA ROMA

SOCIÉTÉ POUR L'ÉCHANGE DES PLANTES VASCULAIRES
DE L'EUROPE ET DU BASSIN MÉDITERRANÉEN
Ambrosini (L.G.) - Fascicolo 23 (1987)

n° 13149 *Reseda lutea* L.

Silla del Moro (España, prov. Granada, Andalucía),
colina de la Alhambra, exposición sur, alt. 850 m,
comunidades subnitófilas al borde del camino, 27 Marzo
1987.

Leg. et det. J.M. Losa Quintana & al.

DATI SPECIALISTICA

Reseda lutea L. - RO-HSepv 13149

| | | |
|-----------------------------------|--|---|
| Inventario | Numero | RO-HSepv 13149 |
| | Collocazione | 14 |
| Stima | Stima | € 3,00 |
| | Data stima | 2026 |
| Codice internazionale erbario | RO | |
| Definizione | erbario | |
| Denominazione erbario | Museo Erbario | |
| Tipologie erbario | erbario generale | |
| Denominazione collezione/raccolta | SOCIÉTÉ POUR L'ÉCHANGE DES PLANTES VASCULAIRES DE L'EUROPE ET DU BASSIN MÉDITERRANÉEN-Edit. J. Lambinon (LG) - Fascicule 22 (1988) | |
| Famiglia | RESEDACEAE | |
| Numero genere | 458 | |
| Specie nome completo | Reseda lutea L. | |
| Genere | RESEDA | |
| Specie nome | lutea | |
| Determinavit | Losa Quintana J. M. & al. | |
| Numero fogli/parti | 1 | |
| Località di raccolta | Continente | Europa |
| | Stato | Italia |
| | Località | Silla del Moro (España, prov. Granada, Andalucía), colina de la Alhambra, exposición sur, alt. 850 m, comunidades subnitrófilas al borde del camino |
| Altitudine | 850 | |
| Legit | Losa Quintana J.M. & al. - | |
| Data esatta | 1987 03 27 | |
| Revisioni botanica | Nome da revisione | - |



Source URL: <https://stage.adimus.it/node/22738>