



## Lepidium campestre (L.) R. Brown - RO-HSepv 19015

### Identificazione

|                          |                |
|--------------------------|----------------|
| Tipo scheda              | BNB            |
| Livello catalogazione    | P              |
| Codice regione           | Lazio          |
| Ente schedatore          | UNIRM1         |
| Inventario (beni mobili) | RO-HSepv 19015 |

### Bene culturale

|                            |                                |
|----------------------------|--------------------------------|
| Ambito di tutela MiC       | architettonico e paesaggistico |
| Categoria generale         | BENI MOBILI                    |
| Settore disciplinare       | Beni naturalistici             |
| Tipo bene culturale        | Beni Naturalistici-Botanica    |
| Categoria disciplinare     | [Beni Naturalistici-Botanica]  |
| Definizione bene           | erbario                        |
| Configurazione strutturale | bene semplice                  |

### Localizzazione

|                                     |               |
|-------------------------------------|---------------|
| Stato                               | Italia        |
| Regione                             | Lazio         |
| Provincia                           | RM            |
| Comune                              | Roma          |
| Denominazione contenitore giuridico | Museo Erbario |

### Cronologia

|    |         |
|----|---------|
| Da | 2000/05 |
| A  | 2000/05 |

## Dati analitici

|  |   |
|--|---|
| Iscrizioni/elementi di rilievo         | Babin Kuk, sur la presqu'île de Lapad, env. 6 km de Dubrovnik (Croatie, Dalmatie sud), alt. env. 50 m, dans la zone du littoral, à l'abri d'une végétation buissonneuse, sur sol calcaire |
| Classificazione/repertorio/sistematica | BRASSICACEAE/Van Buggenhout G.  |

## Dati tecnici

|                                      |  |
|--------------------------------------|--|
| Materia/tecnica-materiale composito  | Beni naturalistici<br>materiali vari<br>tecniche varie   |
| Misure                               | Tipo di misura                      altezzaxlunghezza<br>Unità di misura                      cm<br>Valore                                      43,80x30 |
| Condizione giuridica                 | proprietà Ente pubblico non territoriale   |
| Provvedimenti amministrativi-sintesi | no   |
| Interesse culturale                  | bene di interesse culturale dichiarato   |
| Situazione                           | bene in uso  |
| Stato di conservazione               | buono  |
| Restauri e altri interventi          | pulizia  |

## Documentazione





SAPIENZA  
UNIVERSITÀ DI ROMA



MUSEO ERBARIO - RO

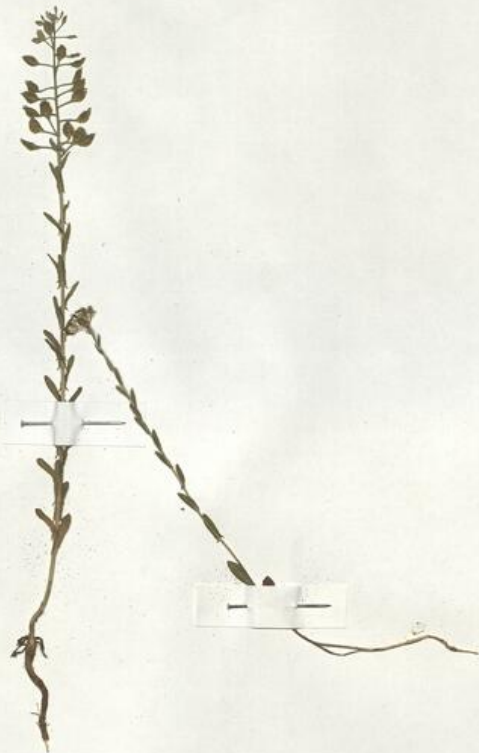

Museo Erbario Sapienza Roma



RO-HSepv 19015

Société pour l'Echange des Plantes vasculaires  
de l'Europe et du Bassin méditerranéen  
Fascicule 28 [1998-1999(-2000)] - Edit. J. Lambinon (L.G), 2000

n° 19015 *Lepidium campestre* (L.) R. Brown

Babin Kuk, sur la presqu'île de Lapad, env. 6 km de Dubrovnik  
(Croatie, Dalmatie sud), alt. env. 50 m, dans la zone du littoral, à  
l'abri d'une végétation buissonneuse, sur sol calcaire, début mai  
2000.

Leg. et det. G. Van Buggenhout

HERB  
HERIT. ROMANO

## DATI SPECIALISTICA

### Lepidium campestre (L.) R. Brown - RO-HSepv 19015

|                                   |  |   |
|-----------------------------------|--|---|
| Inventario                        | Numero   | RO-HSepv 19015  |
|                                   | Collocazione   | 11  |
| Stima                             | Stima  | € 3,00  |
|                                   | Data stima   | 2026  |
| Codice internazionale erbario     | RO   |   |
| Definizione                       | erbario  |   |
| Denominazione erbario             | Museo Erbario  |   |
| Tipologie erbario                 | erbario generale   |   |
| Denominazione collezione/raccolta | SOCIÉTÉ POUR L'ÉCHANGE DES PLANTES VASCULAIRES DE L'EUROPE ET DU BASSIN MÉDITERRANÉEN-Fascicule 28 [1998-1999(-2000)] - Edit. J. Lambinon (LG), 2000 |   |
| Famiglia                          | BRASSICACEAE   |   |
| Numero genere                     | 336  |   |
| Specie nome completo              | Lepidium campestre (L.) R. Brown   |   |
| Genere                            | LEPIDIUM   |   |
| Specie nome                       | campestre  |   |
| Determinavit                      | Van Buggenhout G.  |   |
| Numero fogli/parti                | 1  |   |
| Località di raccolta              | Continente   | Europa  |
|                                   | Stato  | Italia  |
|                                   | Località   | Babin Kuk, sur la presqu'île de Lapad, env. 6 km de Dubrovnik (Croatie, Dalmatie sud), alt. env. 50 m, dans la zone du littoral, à l'abri d'une végétation buissonneuse, sur sol calcaire |
| Altitudine                        | 50   |   |
| Legit                             | Van Buggenhout G. -  |   |
| Data esatta                       | 2000 05 début  |   |
| Revisioni botanica                | Nome da revisione  | -   |



I contenuti di questo documento sono rilasciati sotto licenza Creative Commons Attribuzione-NonCommerciale-  
CondividiAlloStessoModo 4.0 Internazionale  
[creativecommons.org/licenses/by-nc-sa/4.0/deed.it](https://creativecommons.org/licenses/by-nc-sa/4.0/deed.it)

---

**Source URL:** <https://stage.adimus.it/node/22589>