



## Brassica souliei (Batt.) Batt. subsp. amplexicaulis (Desf.) Greuter & Burdet - RO-HSepv 16943

### Identificazione

Tipo scheda	BNB
Livello catalogazione	P
Codice regione	Lazio
Ente schedatore	UNIRM1
Inventario (beni mobili)	RO-HSepv 16943

### Bene culturale

Ambito di tutela MiC	architettonico e paesaggistico
Categoria generale	BENI MOBILI
Settore disciplinare	Beni naturalistici
Tipo bene culturale	Beni Naturalistici-Botanica
Categoria disciplinare	[Beni Naturalistici-Botanica]
Definizione bene	erbario
Configurazione strutturale	bene semplice

### Localizzazione

Stato	Italia
Regione	Lazio
Provincia	RM
Comune	Roma
Denominazione contenitore giuridico	Museo Erbario

### Cronologia

Riferimento cronologico	SECOLI>ARCHI DI SECOLI>XIX-XX
Da	1984/06/10
A	1984/06/10

## Dati analitici

Iscrizioni/elementi di rilievo	Barbacha (Algérie, wilaya Bejaïa ex Bougie), au-dessus du village de Bou-Andas, à env. 15 km au S de Barbacha et 30 km au SE d'El Kseur, alt. env. 1100 m, pentes rocailleuses au bord de la route
Classificazione/repertorio/sistematica	BRASSICACEAE/Dubuis A.

## Dati tecnici

Materia/tecnica-materiale composito	Beni naturalistici materiali vari tecniche varie						
Misure	<table> <tr> <td>Tipo di misura</td> <td>altezzaxlunghezza</td> </tr> <tr> <td>Unità di misura</td> <td>cm</td> </tr> <tr> <td>Valore</td> <td>43,80x30</td> </tr> </table>	Tipo di misura	altezzaxlunghezza	Unità di misura	cm	Valore	43,80x30
Tipo di misura	altezzaxlunghezza						
Unità di misura	cm						
Valore	43,80x30						
Condizione giuridica	proprietà Ente pubblico non territoriale						
Provvedimenti amministrativi-sintesi	no						
Interesse culturale	bene di interesse culturale dichiarato						
Situazione	bene in uso						
Stato di conservazione	buono						
Restauri e altri interventi	pulizia						

## Documentazione



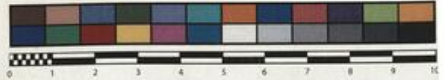

Museo Erbario Sapienza Roma



RO-HSepr 16943

HERB.  
HORTI ROMANI

BOULEN POUR L'ÉCHANGE DES PLANTES VASCULAIRES  
DE L'EUROPE ET DU BASSIN MÉDITERRANÉEN  
Fascicule 26 (1994-1995) - Edit. J. Lambinon (LG), 1997

n° 16943 *Brassica souliei* (Batt.) Batt. subsp.  
*amplexicaulis* (Desf.) Greuter & Burdet [= *B. am-  
plexicaulis* (Desf.) Pomet]  
[Cf. R. Maire, Fl. Afr. Nord, 12 : 188-192, 1965]

Barbacha (Algérie, wilaya Bejaïa ex Bougie), au-dessus  
du village de Bou-Andas, à env. 15 km au S de Barbacha  
et 30 km au SE d'El Kseur, alt. env. 1100 m, pentes  
rocaillieuses au bord de la route, 10 juil. 1984.

Leg. et det. A. Dubuis

HERB.  
HORTI ROMANI

Rem. : Les règles de la nomenclature font subordonner un taxon  
répandu dans toute l'Afrique du Nord et en Sicile, à un autre qui n'est  
connu que d'une station : Ain-Sfa au S de Teniet el Had, dans  
l'ancienne province d'Alger (Algérois).

## DATI SPECIALISTICA

### Brassica souliei (Batt.) Batt. subsp. amplexicaulis (Desf.) Greuter & Burdet - RO-HSepv 16943

Inventario	Numero	RO-HSepv 16943
	Collocazione	10
Stima	Stima	€ 3,00
	Data stima	2026
Codice internazionale erbario	RO	
Definizione	erbario	
Denominazione erbario	Museo Erbario	
Tipologie erbario	erbario generale	
Denominazione collezione/raccolta	SOCIÉTÉ POUR L'ÉCHANGE DES PLANTES VASCULAIRES DE L'EUROPE ET DU BASSIN MÉDITERRANÉEN-Fascicule 26 (1994-1995) - Edit. J. Lambinon (LG), 1997	
Famiglia	BRASSICACEAE	
Numero genere	317	
Specie nome completo	Brassica souliei (Batt.) Batt. subsp. amplexicaulis (Desf.) Greuter & Burdet	
Genere	BRASSICA	
Specie nome	souliei	
Determinavit	Dubuis A.	
Numero fogli/parti	2	
Località di raccolta	Continente	Europa
	Stato	Italia
	Località	Barbacha (Algérie, wilaya Bejaïa ex Bougie), au-dessus du village de Bou-Andas, à env. 15 km au S de Barbacha et 30 km au SE d'El Kseur, alt. env. 1100 m, pentes rocailleuses au bord de la route
Altitudine	1100	
Legit	Dubuis A. -	
Data esatta	1984 06 10	
Revisioni botanica	Nome da revisione	Brassica amplexicaulis (Desf.) Pomel



I contenuti di questo documento sono rilasciati sotto licenza Creative Commons Attribuzione-NonCommerciale-  
CondividiAlloStessoModo 4.0 Internazionale  
[creativecommons.org/licenses/by-nc-sa/4.0/deed.it](https://creativecommons.org/licenses/by-nc-sa/4.0/deed.it)

---

**Source URL:** <https://stage.adimus.it/node/22549>