



Cochlearia danica L. - RO-HSepv 16048

Identificazione

Tipo scheda	BNB
Livello catalogazione	P
Codice regione	Lazio
Ente schedatore	UNIRM1
Inventario (beni mobili)	RO-HSepv 16048

Bene culturale

Ambito di tutela MiC	architettonico e paesaggistico
Categoria generale	BENI MOBILI
Settore disciplinare	Beni naturalistici
Tipo bene culturale	Beni Naturalistici-Botanica
Categoria disciplinare	[Beni Naturalistici-Botanica]
Definizione bene	erbario
Configurazione strutturale	bene semplice

Localizzazione

Stato	Italia
Regione	Lazio
Provincia	RM
Comune	Roma
Denominazione contenitore giuridico	Museo Erbario

Cronologia

Da 1992/04/18

A 1992/04/18

Dati analitici

Iscrizioni/elementi di rilievo N of Leiden (The Netherlands, prov. Zuid-Holland), hour-square 30.28.51, coörd. 95-465, on sand along motor-way (salt is used in wintertime to combat icy conditions)

Classificazione/repertorio/sistematica BRASSICACEAE/Meijden R. van der

Dati tecnici

Materia/tecnica-materiale composito Beni naturalistici
materiali vari
tecniche varie

Misure

Tipo di misura	altezzaxlunghezza
Unità di misura	cm
Valore	43,80x30

Condizione giuridica proprietà Ente pubblico non territoriale

Provvedimenti amministrativi-sintesi no

Interesse culturale bene di interesse culturale dichiarato

Situazione bene in uso

Stato di conservazione buono

Restauri e altri interventi pulizia

Documentazione



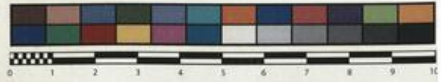

Museo Erbario Sapienza Roma



RO-HSeph 16048

Rijksherbarium, Leiden

Fam.: Cruciferae
Nom.: *Cochlearia danica* L.

Leg.: R. van der Meijden
Dat.: 18th April 1992
Loc.: The Netherlands, prov. of Zuid-Holland, Leiden-N.,
hour-square 30.28.51 /coörd. 95-465. On sand along
motor-way (salt is used in wintertime to combat icy
conditions).
Annot.:
No.:
Det.: R. v.d. Meijden

HERB.
MUSEO ERBARIO

SOCIÉTÉ POUR L'ÉCHANGE DES PLANTES VASCULAIRES
DE L'EUROPE ET DU BASSIN MÉDITERRANÉEN
Fascicule 25 (1992-1993) - Edit. J. Lambinon (L.G.), 1995

n° 16048 *Cochlearia danica* L.

N of Leiden (The Netherlands, prov. Zuid-Holland),
hour-square 30.28.51, coörd. 95-465, on sand along
motor-way (salt is used in wintertime to combat icy
conditions), April 18th, 1992.

Leg. et det. R. van der Meijden

DATI SPECIALISTICA

Cochlearia danica L. - RO-HSepv 16048

Inventario	Numero	RO-HSepv 16048
	Collocazione	9
Stima	Stima	€ 3,00
	Data stima	2026
Codice internazionale erbario	RO	
Definizione	erbario	
Denominazione erbario	Museo Erbario	
Tipologie erbario	erbario generale	
Denominazione collezione/raccolta	SOCIÉTÉ POUR L'ÉCHANGE DES PLANTES VASCULAIRES DE L'EUROPE ET DU BASSIN MÉDITERRANÉEN-Fascicule 25 (1992-1993) - Edit. J. Lambinon (LG), 1995	
Famiglia	BRASSICACEAE	
Numero genere	281	
Specie nome completo	Cochlearia danica L.	
Genere	COCHLEARIA	
Specie nome	danica	
Determinavit	Meijden R. van der	
Numero fogli/parti	1	
Località di raccolta	Continente	Europa
	Stato	Italia
	Località	N of Leiden (The Netherlands, prov. Zuid-Holland), hour-square 30.28.51, coörd. 95-465, on sand along motor-way (salt is used in wintertime to combat icy conditions)
Legit	Meijden R. van der -	
Data esatta	1992 04 18	
Revisioni botanica	Nome da revisione	-



Source URL: <https://stage.adimus.it/node/22462>