



Cardamine quinquefolia (Bieb.) Schmalh. - RO-HSepv 12179

Identificazione

| | |
|--------------------------|----------------|
| Tipo scheda | BNB |
| Livello catalogazione | P |
| Codice regione | Lazio |
| Ente schedatore | UNIRM1 |
| Inventario (beni mobili) | RO-HSepv 12179 |

Bene culturale

| | |
|----------------------------|--------------------------------|
| Ambito di tutela MiC | architettonico e paesaggistico |
| Categoria generale | BENI MOBILI |
| Settore disciplinare | Beni naturalistici |
| Tipo bene culturale | Beni Naturalistici-Botanica |
| Categoria disciplinare | [Beni Naturalistici-Botanica] |
| Definizione bene | erbario |
| Configurazione strutturale | bene semplice |

Localizzazione

| | |
|-------------------------------------|---------------|
| Stato | Italia |
| Regione | Lazio |
| Provincia | RM |
| Comune | Roma |
| Denominazione contenitore giuridico | Museo Erbario |

Cronologia

| | |
|----|------------|
| Da | 1985/04/29 |
| A | 1985/04/29 |

Dati analitici

| | |
|--|--|
| Iscrizioni/elementi di rilievo | Prope pagum Petrovka [U.R.S.S., Tauria (Krym), distr. Belogorsk], silva frondosa |
| Classificazione/repertorio/sistematica | BRASSICACEAE/Belianina N., Egorova E. & Shatko V. |

Dati tecnici

| | | |
|--------------------------------------|--|-------------------|
| Materia/tecnica-materiale composito | Beni naturalistici materiali vari tecniche varie | |
| Misure | Tipo di misura | altezzaxlunghezza |
| | Unità di misura | cm |
| | Valore | 43,80x30 |
| Condizione giuridica | proprietà Ente pubblico non territoriale | |
| Provvedimenti amministrativi-sintesi | no | |
| Interesse culturale | bene di interesse culturale dichiarato | |
| Situazione | bene in uso | |
| Stato di conservazione | buono | |
| Restauri e altri interventi | pulizia | |

Documentazione



SOCIÉTÉ POUR L'ÉCHANGE DES PLANTES VASCULAIRES
DE L'EUROPE ET DU BASSIN MÉDITERRANÉEN
201, J. Finkbein (10) - FRANCE 91 13965
n° 12179 *Cardamine quinquefolia* (Sieb.)
Schneid. [= *Diesteria quinquefolia* Sieb.]
Prope pagum Petrovka [U.R.S.S., Tauris
(Krym), distr. Balaklava], alta Frondosa,
29a Aprilis 1965.
Leg. et det. N. Belianina, E. Eptova &
V. Shatko



SAPIENZA
UNIVERSITÀ DI ROMA



MUSEO ERBARIO - RO

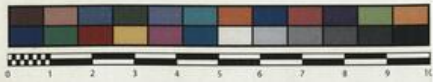

HERB.
HORTICOMANU

SOCIÉTÉ POUR L'ÉCHANGE DES PLANTES VASCULAIRES
DE L'EUROPE ET DU BASSIN MÉDITERRANÉEN
Edit. J. Lambinon (LC) - Fascicule 21 (1986)
n° 12179 *Cardamine quinquefolia* (Bieb.)
Schmalh. [= *Dentaria quinquefolia* Bieb.]

Prope pagum Petrovka [U.R.S.S., Tauria
(Krym), distr. Belogorsk], silva frondo-
sa, 29a Aprilis 1985.

Leg. et det. N. Belianina, E. Egorova &
V. Shatko

DATI SPECIALISTICA

Cardamine quinquefolia (Bieb.) Schmalh. - RO-HSepv 12179

| | | |
|-----------------------------------|--|--|
| Inventario | Numero | RO-HSepv 12179 |
| | Collocazione | 7 |
| Stima | Stima | € 3,00 |
| | Data stima | 2026 |
| Codice internazionale erbario | RO | |
| Definizione | erbario | |
| Denominazione erbario | Museo Erbario | |
| Tipologie erbario | erbario generale | |
| Denominazione collezione/raccolta | SOCIÉTÉ POUR L'ÉCHANGE DES PLANTES VASCULAIRES DE L'EUROPE ET DU BASSIN MÉDITERRANÉEN-Edit. J. Lambinon (LG) - Fascicule 21 (1986) | |
| Famiglia | BRASSICACEAE | |
| Numero genere | 253 | |
| Specie nome completo | Cardamine quinquefolia (Bieb.) Schmalh. | |
| Genere | CARDAMINE | |
| Specie nome | quinquefolia | |
| Determinavit | Belianina N., Egorova E. & Shatko V. | |
| Numero fogli/parti | 1 | |
| Località di raccolta | Continente | Europa |
| | Stato | Italia |
| | Località | Prope pagum Petrovka [U.R.S.S., Tauria (Krym), distr. Belogorsk], silva frondosa |
| Legit | Belianina N, Egorova E. & Shatko V. - | |
| Data esatta | 1985 04 29 | |
| Revisioni botanica | Nome da revisione | Dentaria quinquefolia Bieb. |



I contenuti di questo documento sono rilasciati sotto licenza Creative Commons Attribuzione-NonCommerciale-
CondividiAlloStessoModo 4.0 Internazionale
creativecommons.org/licenses/by-nc-sa/4.0/deed.it