



Cardamine pentaphyllos (L.) Crantz - RO-HSepv 15057

Identificazione

| | |
|--------------------------|----------------|
| Tipo scheda | BNB |
| Livello catalogazione | P |
| Codice regione | Lazio |
| Ente schedatore | UNIRM1 |
| Inventario (beni mobili) | RO-HSepv 15057 |

Bene culturale

| | |
|----------------------------|--------------------------------|
| Ambito di tutela MiC | architettonico e paesaggistico |
| Categoria generale | BENI MOBILI |
| Settore disciplinare | Beni naturalistici |
| Tipo bene culturale | Beni Naturalistici-Botanica |
| Categoria disciplinare | [Beni Naturalistici-Botanica] |
| Definizione bene | erbario |
| Configurazione strutturale | bene semplice |

Localizzazione

| | |
|-------------------------------------|---------------|
| Stato | Italia |
| Regione | Lazio |
| Provincia | RM |
| Comune | Roma |
| Denominazione contenitore giuridico | Museo Erbario |

Cronologia

Da 1987/07/22

A 1987/07/22

Dati analitici

Iscrizioni/elementi di rilievo Ochagavía, Forêt d'Irati (Espagne, prov. Navarra), Barranco de Contrasario, 30TXN5363, alt. 1050 m, hêtraie-sapinière très humide, près de la "Reserva integral de Lizardoya", avec Thelypteris limbosperma, Dryopteris affinis, Hypericum androsaemurn, Lathraea squamaria, etc.

Classificazione/repertorio/sistematica BRASSICACEAE/Villar L. & Montserrat P.

Dati tecnici

Materia/tecnica-materiale composito Beni naturalistici
materiali vari
tecniche varie

Misure

| | |
|-----------------|-------------------|
| Tipo di misura | altezzaxlunghezza |
| Unità di misura | cm |
| Valore | 43,80x30 |

Condizione giuridica proprietà Ente pubblico non territoriale

Provvedimenti amministrativi-sintesi no

Interesse culturale bene di interesse culturale dichiarato

Situazione bene in uso

Stato di conservazione buono

Restauri e altri interventi pulizia

Documentazione





SAPIENZA
UNIVERSITÀ DI ROMA



MUSEO ERBARIO - RO

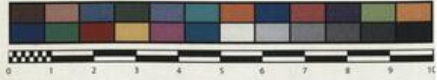

MERR.
MORTI ROMANI

SOCIÉTÉ POUR L'ÉCHANGE DES PLANTES VASCULAIRES
DE L'EUROPE ET DU BASSIN MÉDITERRANÉEN
Fascicule 24 (1990-1991) - Edit. J. Lambinon (LG), 1993

n° 15057 *Cardamine pentaphyllos* (L.) Crantz
[= *Dentaria digitata* Lam.; *D. pentaphyllos* L.]

Ochagavía, Forêt d'Irati (Espagne, prov. Navarra),
Barranco de Contrasario, 30TXN5363, alt. 1050 m,
hêtraie-sapinière très humide, près de la "Reserva
integral de Lizardoia", avec *Thelypteris limbosperma*,
Dryopteris affinis, *Hypericum androsaemum*, *Lathraea*
squamaria, etc., 22 juillet 1987.

Leg. et det. L. Villar & G. Montserrat n° JACA 122187

Rem.: Endémique européenne atlantique-montagnarde, qui se trouve
ici à sa limite occidentale de répartition.

Museo Erbario Sapienza Roma



RO-HSepv 15057

DATI SPECIALISTICA

Cardamine pentaphyllos (L.) Crantz - RO-HSepv 15057

| | | |
|-----------------------------------|---|---|
| Inventario | Numero | RO-HSepv 15057 |
| | Collocazione | 7 |
| Stima | Stima | € 3,00 |
| | Data stima | 2026 |
| Codice internazionale erbario | RO | |
| Definizione | erbario | |
| Denominazione erbario | Museo Erbario | |
| Tipologie erbario | erbario generale | |
| Denominazione collezione/raccolta | SOCIÉTÉ POUR L'ÉCHANGE DES PLANTES VASCULAIRES DE L'EUROPE ET DU BASSIN MÉDITERRANÉEN-Fascicule 24 (1990-1991) - Edit. J. Lambinon (LG), 1993 | |
| Famiglia | BRASSICACEAE | |
| Numero genere | 253 | |
| Specie nome completo | Cardamine pentaphyllos (L.) Crantz | |
| Genere | CARDAMINE | |
| Specie nome | pentaphyllos | |
| Determinavit | Villar L. & Montserrat P. | |
| Numero fogli/parti | 1 | |
| Località di raccolta | Continente | Europa |
| | Stato | Italia |
| | Località | Ochagavía, Forêt d'Irati (Espagne, prov. Navarra), Barranco de Contrasario, 30TXN5363, alt. 1050 m, hêtraie-sapinière très humide, près de la "Reserva integral de Lizardoya", avec Thelypteris limbosperma, Dryopteris affinis, Hypericum androsaemurn, Lathraea squamaria, etc. |
| Altitudine | 1050 | |
| Legit | Villar L. & Montserrat P. - JACA 122187 | |
| Data esatta | 1987 07 22 | |
| Revisioni botanica | Nome da revisione | Dentaria digitata Lam. Dentaria pentaphyllos L. |



I contenuti di questo documento sono rilasciati sotto licenza Creative Commons Attribuzione-NonCommerciale-
CondividiAlloStessoModo 4.0 Internazionale
creativecommons.org/licenses/by-nc-sa/4.0/deed.it

Source URL: <https://stage.adimus.it/node/22378>