



Cardamine bulbifera (L.) Crantz - RO-HSepv 16043

Identificazione

| | |
|--------------------------|----------------|
| Tipo scheda | BNB |
| Livello catalogazione | P |
| Codice regione | Lazio |
| Ente schedatore | UNIRM1 |
| Inventario (beni mobili) | RO-HSepv 16043 |

Bene culturale

| | |
|----------------------------|--------------------------------|
| Ambito di tutela MiC | architettonico e paesaggistico |
| Categoria generale | BENI MOBILI |
| Settore disciplinare | Beni naturalistici |
| Tipo bene culturale | Beni Naturalistici-Botanica |
| Categoria disciplinare | [Beni Naturalistici-Botanica] |
| Definizione bene | erbario |
| Configurazione strutturale | bene semplice |

Localizzazione

| | |
|-------------------------------------|---------------|
| Stato | Italia |
| Regione | Lazio |
| Provincia | RM |
| Comune | Roma |
| Denominazione contenitore giuridico | Museo Erbario |

Cronologia

| | |
|----|------------|
| Da | 1984/05/23 |
| A | 1984/05/23 |

Dati analitici

| | |
|--|---|
| Iscrizioni/elementi di rilievo | W of Sønderborg, Rønshoved (Denmark, S Jutland), alt. 20 m, Fagus forest on rich humus soil, with <i>Vicia sepium</i> and <i>Dactylis glomerata</i> |
| Classificazione/repertorio/sistematica | BRASSICACEAE/Larsen K. & S.S. |

Dati tecnici

| | | |
|--------------------------------------|--|-------------------|
| Materia/tecnica-materiale composito | Beni naturalistici materiali vari tecniche varie | |
| Misure | Tipo di misura | altezzaxlunghezza |
| | Unità di misura | cm |
| | Valore | 43,80x30 |
| Condizione giuridica | proprietà Ente pubblico non territoriale | |
| Provvedimenti amministrativi-sintesi | no | |
| Interesse culturale | bene di interesse culturale dichiarato | |
| Situazione | bene in uso | |
| Stato di conservazione | buono | |
| Restauri e altri interventi | pulizia | |

Documentazione

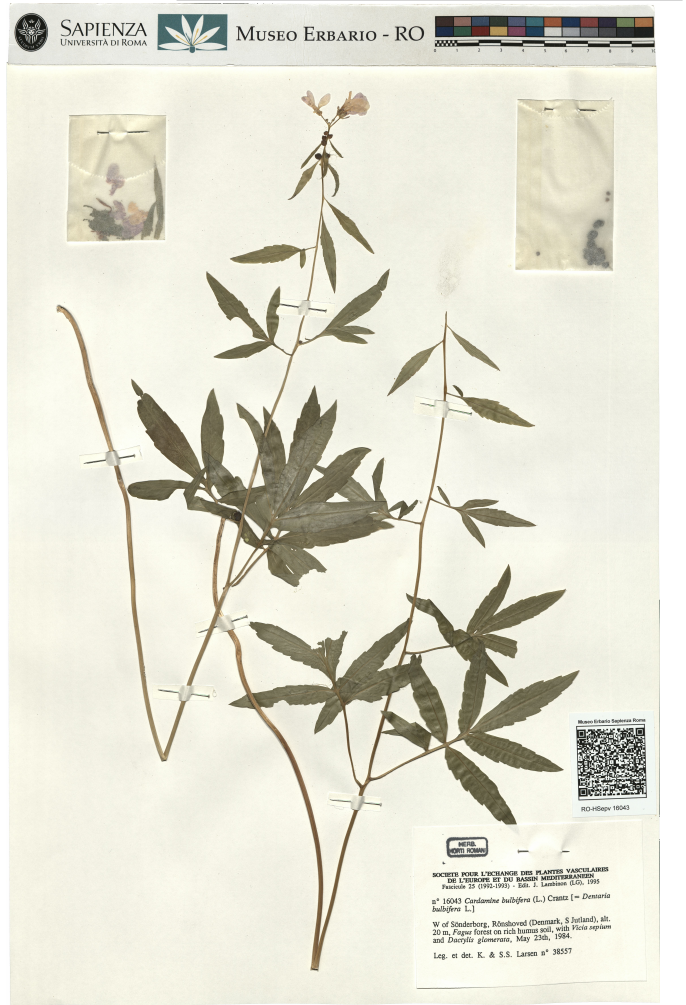



RO-HSepv 16043

HERB.
MORTI ROMANI

SOCIÉTÉ POUR L'ÉCHANGE DES PLANTES VASCULAIRES
DE L'EUROPE ET DU BASSIN MÉDITERRANÉEN
Fascicule 25 (1992-1993) - Edit. J. Lambinon (LG), 1995

n° 16043 *Cardamine bulbifera* (L.) Crantz [= *Dentaria
bulbifera* L.]

W of Sønderborg, Rønshoved (Denmark, S Jutland), alt.
20 m, *Fagus* forest on rich humus soil, with *Vicia sepium*
and *Dactylis glomerata*, May 23th, 1984.

Leg. et det. K. & S.S. Larsen n° 38557

DATI SPECIALISTICA

Cardamine bulbifera (L.) Crantz - RO-HSepv 16043

| | | |
|-----------------------------------|---|---|
| Inventario | Numero | RO-HSepv 16043 |
| | Collocazione | 7 |
| Stima | Stima | € 3,00 |
| | Data stima | 2026 |
| Codice internazionale erbario | RO | |
| Definizione | erbario | |
| Denominazione erbario | Museo Erbario | |
| Tipologie erbario | erbario generale | |
| Denominazione collezione/raccolta | SOCIÉTÉ POUR L'ÉCHANGE DES PLANTES VASCULAIRES DE L'EUROPE ET DU BASSIN MÉDITERRANÉEN-Fascicule 25 (1992-1993) - Edit. J. Lambinon (LG), 1995 | |
| Famiglia | BRASSICACEAE | |
| Numero genere | 253 | |
| Specie nome completo | Cardamine bulbifera (L.) Crantz | |
| Genere | CARDAMINE | |
| Specie nome | bulbifera | |
| Determinavit | Larsen K. & S.S. | |
| Numero fogli/parti | 1 | |
| Località di raccolta | Continente | Europa |
| | Stato | Italia |
| | Località | W of Sønderborg, Rønshoved (Denmark, S Jutland), alt. 20 m, Fagus forest on rich humus soil, with Vicia sepium and Dactylis glomerata |
| Altitudine | 20 | |
| Legit | Larsen K. & S.S. - 38557 | |
| Data esatta | 1984 05 23 | |
| Revisioni botanica | Nome da revisione | Dentaria bulbifera L. |



Source URL: <https://stage.adimus.it/node/22368>