



Consolida camptocarpa (Fisch. & Mey.) Nevski - RO-HSepv 14029

Identificazione

| | |
|--------------------------|----------------|
| Tipo scheda | BNB |
| Livello catalogazione | P |
| Codice regione | Lazio |
| Ente schedatore | UNIRM1 |
| Inventario (beni mobili) | RO-HSepv 14029 |

Bene culturale

| | |
|----------------------------|--------------------------------|
| Ambito di tutela MiC | architettonico e paesaggistico |
| Categoria generale | BENI MOBILI |
| Settore disciplinare | Beni naturalistici |
| Tipo bene culturale | Beni Naturalistici-Botanica |
| Categoria disciplinare | [Beni Naturalistici-Botanica] |
| Definizione bene | erbario |
| Configurazione strutturale | bene semplice |

Localizzazione

| | |
|-------------------------------------|---------------|
| Stato | Italia |
| Regione | Lazio |
| Provincia | RM |
| Comune | Roma |
| Denominazione contenitore giuridico | Museo Erbario |

Cronologia

| | |
|----|------------|
| Da | 1984/05/31 |
| A | 1984/05/31 |

Dati analitici

| | |
|--|---|
| Iscrizioni/elementi di rilievo | Depressio lacus Balchasch, inter fluviis Karatal et Aksu (URSS, Kazakhstania orientalis, prov. Taldy-Kurgan), in arenis |
| Classificazione/repertorio/sistematica | RANUNCULACEAE/Rusanovitsch I. & Kramarenko L. |

Dati tecnici

| | |
|--------------------------------------|--|
| Materia/tecnica-materiale composito | Beni naturalistici materiali vari tecniche varie |
| Misure | Tipo di misura altezzaxlunghezza Unità di misura cm Valore 43,80x30 |
| Condizione giuridica | proprietà Ente pubblico non territoriale |
| Provvedimenti amministrativi-sintesi | no |
| Interesse culturale | bene di interesse culturale dichiarato |
| Situazione | bene in uso |
| Stato di conservazione | buono |
| Restauri e altri interventi | pulizia |

Documentazione





SAPIENZA
UNIVERSITÀ DI ROMA



MUSEO ERBARIO - RO

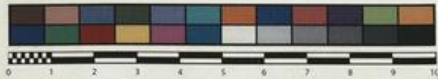

Museo Erbario Sapienza Roma



RO-HSepv 14029

SOCIÉTÉ POUR L'ÉCHANGE DES PLANTES VASCULAIRES
DE L'EUROPE ET DU BASSIN MÉDITERRANÉEN
Fascicule 23 (1988-1989) - Edit. J. Lambinon (L.G.), 1991

n° 14029 *Consolida camptocarpa* (Fisch. & Mey.)
Nevski
[= *Delphinium camptocarpum* Fisch. & Mey.;
Consolida songorica (Kar. & Kir.) Nevski]

Depressio lacus Balchasch, inter fluviis Karatal et Aksu
(URSS, Kazakhstania orientalis, prov. Taldy-Kurgan), in
arenis, 31a Maji 1984.

Leg. et det. I. Rusanovitch & L. Kramarenko

HERB.
MUSEO ERBARIO
SAPIENZA ROMA

DATI SPECIALISTICA

Consolida camptocarpa (Fisch. & Mey.) Nevski - RO-HSepv 14029

| | | |
|-----------------------------------|---|---|
| Inventario | Numero | RO-HSepv 14029 |
| | Collocazione | 4 |
| Stima | Stima | € 3,00 |
| | Data stima | 2026 |
| Codice internazionale erbario | RO | |
| Definizione | erbario | |
| Denominazione erbario | Museo Erbario | |
| Tipologie erbario | erbario generale | |
| Denominazione collezione/raccolta | SOCIÉTÉ POUR L'ÉCHANGE DES PLANTES VASCULAIRES DE L'EUROPE ET DU BASSIN MÉDITERRANÉEN-Fascicule 23 (1988-1989) - Edit. J. Lambinon (LG), 1991 | |
| Famiglia | RANUNCULACEAE | |
| Numero genere | 25 | |
| Specie nome completo | Consolida camptocarpa (Fisch. & Mey.) Nevski | |
| Genere | DELPHINIUM | |
| Specie nome | camptocarpa | |
| Determinavit | Rusanovitsch I. & Kramarenko L. | |
| Numero fogli/parti | 1 | |
| Località di raccolta | Continente | Europa |
| | Stato | Italia |
| | Località | Depressio lacus Balchasch, inter fluviis Karatal et Aksu (URSS, Kazakhstania orientalis, prov. Taldy-Kurgan), in arenis |
| Legit | Rusanovitsch I. & Kramarenko L. - | |
| Data esatta | 1984 05 31 | |
| Revisioni botanica | Nome da revisione | Delphinium camptocarpum Fisch. & Mey. Consolida songorica (Kar. & Kir.) Nevski |



Source URL: <https://stage.adimus.it/node/22226>