



Linum narbonense L. - RO-HSepv 18131

Identificazione

Tipo scheda	BNB
Livello catalogazione	P
Codice regione	Lazio
Ente schedatore	UNIRM1
Inventario (beni mobili)	RO-HSepv 18131

Bene culturale

Ambito di tutela MiC	architettonico e paesaggistico
Categoria generale	BENI MOBILI
Settore disciplinare	Beni naturalistici
Tipo bene culturale	Beni Naturalistici-Botanica
Categoria disciplinare	[Beni Naturalistici-Botanica]
Definizione bene	erbario
Configurazione strutturale	bene semplice

Localizzazione

Stato	Italia
Regione	Lazio
Provincia	RM
Comune	Roma
Denominazione contenitore giuridico	Museo Erbario

Cronologia

Riferimento cronologico

anni di realizzazione

Fascia cronologica/periodo	ARCHI DI SECOLI
Da	1996/05/22
A	1996/05/22

Dati analitici

Iscrizioni/elementi di rilievo	Sierra de Alfacar (España, prov. Granada, Andalucía Oriental), proximidades del Puerto de la Mora, alt. 1200 m, en el matorral de degradación del bosque de Quercus rotundifolia, sobre suelos pedregosos calizos
Classificazione/repertorio/sistematica	linaceae/Losa Quintana J.M.

Dati tecnici

Materia/tecnica-materiale composito	Beni naturalistici materiali vari tecniche varie						
Misure	<table> <tr> <td>Tipo di misura</td> <td>altezzaxlunghezza</td> </tr> <tr> <td>Unità di misura</td> <td>cm</td> </tr> <tr> <td>Valore</td> <td>43,80x30</td> </tr> </table>	Tipo di misura	altezzaxlunghezza	Unità di misura	cm	Valore	43,80x30
Tipo di misura	altezzaxlunghezza						
Unità di misura	cm						
Valore	43,80x30						
Condizione giuridica	proprietà Ente pubblico non territoriale						
Provvedimenti amministrativi-sintesi	no						
Interesse culturale	bene di interesse culturale dichiarato						
Situazione	bene in uso						
Stato di conservazione	buono						
Restauri e altri interventi	pulizia						

Documentazione

Documento

TipiSupportoFormato
Riferimento cronologico
Autore (persona/ente collettivo)
Ente proprietario
Licenza/condizioni d'uso
Autorizzazione per privacy
File immagine

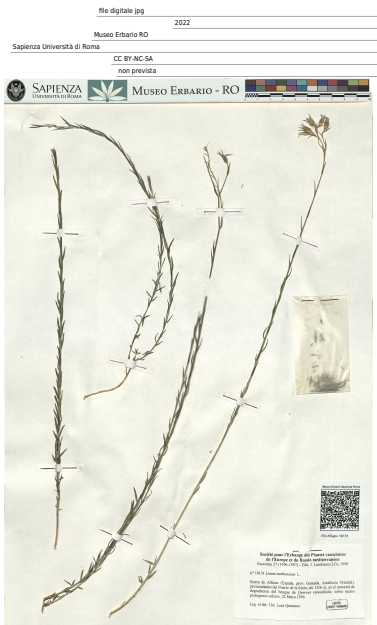

TipiSupportoFormato
Riferimento cronologico
Autore (persona/ente collettivo)
Ente proprietario
Licenza/condizioni d'uso
Autorizzazione per privacy
File immagine

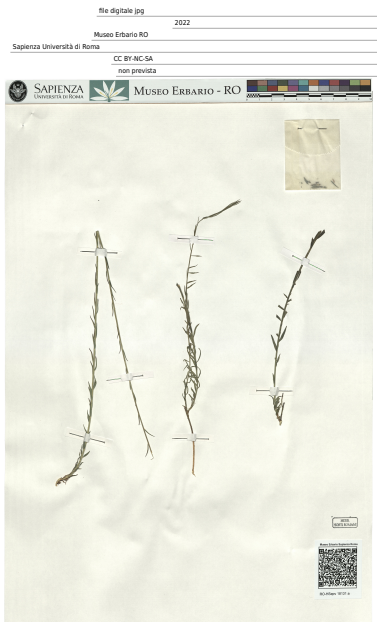

Certificazione/Gestione

Responsabile

Ranaldi Chiara (Compilatore)
Curcio, Mariateresa (Verificatore)
Giovinazzo, Caterina (Funzionario responsabile)

Anno di redazione

2014

Profilo di pubblicazione

1

Note

Si x foto! QR Code completo Museo Erbario Sapienza Università di Roma - RO; Erbario Società Scambi 18130; ImageCode RO-HSepv_pacco 028-014

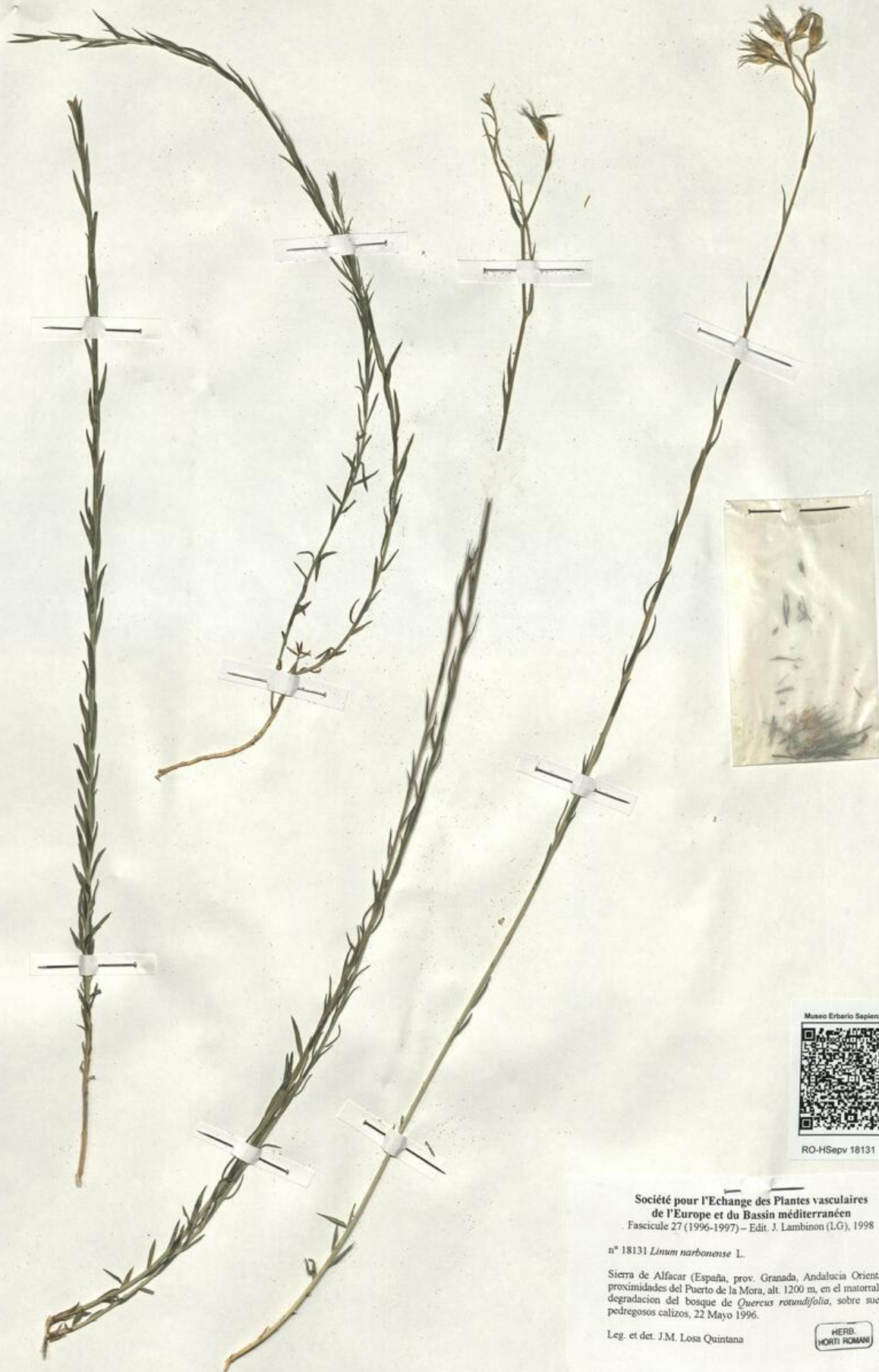

Museo Erbario Sapienza Roma



RO-HSepv 18131

Société pour l'Echange des Plantes vasculaires
de l'Europe et du Bassin méditerranéen
Fascicule 27 (1996-1997) - Edit. J. Lambinon (L.G.), 1998

n° 18131 *Linum narbonense* L.

Sierra de Alfacar (España, prov. Granada, Andalucía Oriental),
proximidades del Puerto de la Mora, alt. 1200 m, en el matorral de
degradación del bosque de *Quercus rotundifolia*, sobre suelos
pedregosos calizos, 22 Mayo 1996.

Leg. et det. J.M. Losa Quintana



DATI SPECIALISTICA

Linum narbonense L. - RO-HSepv 18131

Inventario	Numero	RO-HSepv 18131
	Collocazione	28
Codice internazionale erbario	RO	
Definizione	erbario	
Denominazione erbario	Museo Erbario	
Tipologie erbario	erbario generale	
Denominazione collezione/raccolta	SOCIÉTÉ POUR L'ÉCHANGE DES PLANTES VASCULAIRES DE L'EUROPE ET DU BASSIN MÉDITERRANÉEN-Fascicule 27 (1996-1997) - Edit. J. Lambinon (LG), 1998	
Famiglia	linaceae	
Numero genere	892	
Specie nome completo	Linum narbonense L.	
Genere	linum	
Specie nome	narbonense	
Determinavit	Losa Quintana J.M.	
Numero fogli/parti	2	
Località di raccolta	Continente	Europa
	Stato	Italia
	Località	Sierra de Alfacar (España, prov. Granada, Andalucía Oriental), proximidades del Puerto de la Mora, alt. 1200 m, en el matorral de degradacion del bosque de Quercus rotundifolia, sobre suelos pedregosos calizos
Altitudine	1200	
Legit	Losa Quintana J.M. -	
Data esatta	1996 05 22	
Revisioni botanica	Nome da revisione	-



Source URL: <https://stage.adimus.it/node/25509>