



## Silene coelirosa (L.) Godr. - RO-HSepv 14010

### Identificazione

|                          |                |
|--------------------------|----------------|
| Tipo scheda              | BNB            |
| Livello catalogazione    | P              |
| Codice regione           | Lazio          |
| Ente schedatore          | UNIRM1         |
| Inventario (beni mobili) | RO-HSepv 14010 |

### Bene culturale

|                            |                                |
|----------------------------|--------------------------------|
| Ambito di tutela MiC       | architettonico e paesaggistico |
| Categoria generale         | BENI MOBILI                    |
| Settore disciplinare       | Beni naturalistici             |
| Tipo bene culturale        | Beni Naturalistici-Botanica    |
| Categoria disciplinare     | [Beni Naturalistici-Botanica]  |
| Definizione bene           | erbario                        |
| Configurazione strutturale | bene semplice                  |

### Localizzazione

|                                     |               |
|-------------------------------------|---------------|
| Stato                               | Italia        |
| Regione                             | Lazio         |
| Provincia                           | RM            |
| Comune                              | Roma          |
| Denominazione contenitore giuridico | Museo Erbario |

### Cronologia

Riferimento cronologico

anni di realizzazione

|                            |                 |
|----------------------------|-----------------|
| Fascia cronologica/periodo | ARCHI DI SECOLI |
| Da                         | 1988/05/30      |
| A                          | 1988/05/30      |

## Dati analitici

|  |  |
|--|--|
| Iscrizioni/elementi di rilievo         | S. Antioco (Sardaigne, prov. Cagliari), isthme conduisant à l' île de S. Antioco, côté NE, bords du Stagno di S. Caterina, au niveau de la mer, sur sol sablo-limoneux |
| Classificazione/repertorio/sistematica | DIANTHACEAE/Marchi P.  |

## Dati tecnici

|                                      |  |                   |
|--------------------------------------|--|-------------------|
| Materia/tecnica-materiale composito  | Beni naturalistici<br>materiali vari<br>tecniche varie |                   |
| Misure                               | Tipo di misura   | altezzaxlunghezza |
|                                      | Unità di misura  | cm                |
|                                      | Valore   | 43,80x30          |
| Condizione giuridica                 | proprietà Ente pubblico non territoriale               |                   |
| Provvedimenti amministrativi-sintesi | no   |                   |
| Interesse culturale                  | bene di interesse culturale dichiarato                 |                   |
| Situazione                           | bene in uso  |                   |
| Stato di conservazione               | buono  |                   |
| Restauri e altri interventi          | pulizia  |                   |

## Documentazione



## Certificazione/Gestione

Responsabile

Ranaldi Chiara (Compilatore)  
 Curcio, Mariateresa (Verificatore)  
 Giovinazzo, Caterina (Funzionario responsabile)

Anno di redazione

2014

Profilo di pubblicazione

1

Note

QR Code completo Museo Erbario Sapienza Università di Roma - RO;  
 Erbario Società Scambi 14009; ImageCode RO-HSepv\_pacco 022-022

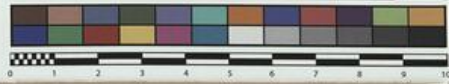

Museo Erbario Sapienza Roma



RO-HSepv 14010

SOCIÉTÉ POUR L'ÉCHANGE DES PLANTES VASCULAIRES  
DE L'EUROPE ET DU BASSIN MÉDITERRANÉEN  
Fascicule 23 (1988-1989) - Edit. J. Lambinon (L.G.), 1991

n° 14010 *Silene coelirosa* (L.) Godr.

HERB.  
MORTI ROMANI

S. Antioco (Sardaigne, prov. Cagliari), isthme condui-  
sant à l'île de S. Antioco, côté NE, bords du Stagno di S.  
Caterina, au niveau de la mer, sur sol sablo-limoneux, 30  
mai 1988.

Leg. P. Marchi, C. Marchi, A. Millozza & L. Zucconi  
Det. P. Marchi

## DATI SPECIALISTICA

### Silene coelirosa (L.) Godr. - RO-HSepv 14010

|                                   |   |  |
|-----------------------------------|---|--|
| Inventario                        | Numero  | RO-HSepv 14010   |
|                                   | Collocazione  | 22   |
| Codice internazionale erbario     | RO  |  |
| Definizione                       | erbario   |  |
| Denominazione erbario             | Museo Erbario   |  |
| Tipologie erbario                 | erbario generale  |  |
| Denominazione collezione/raccolta | SOCIÉTÉ POUR L'ÉCHANGE DES PLANTES VASCULAIRES DE L'EUROPE ET DU BASSIN MÉDITERRANÉEN-Fascicule 23 (1988-1989) - Edit. J. Lambinon (LG), 1991 |  |
| Famiglia                          | DIANTHACEAE   |  |
| Numero genere                     | 575   |  |
| Specie nome completo              | Silene coelirosa (L.) Godr.   |  |
| Genere                            | SILENE  |  |
| Specie nome                       | coelirosa   |  |
| Determinavit                      | Marchi P.   |  |
| Numero fogli/parti                | 1   |  |
| Località di raccolta              | Continente  | Europa   |
|                                   | Stato   | Italia   |
|                                   | Località  | S. Antioco (Sardaigne, prov. Cagliari), isthme conduisant à l' île de S. Antioco, côté NE, bords du Stagno di S. Caterina, au niveau de la mer, sur sol sablo-limoneux |
| Legit                             | Marchi P., Marchi C., Millozza A. & Zucconi L. -  |  |
| Data esatta                       | 1988 05 30  |  |
| Revisioni botanica                | Nome da revisione   | -  |



I contenuti di questo documento sono rilasciati sotto licenza Creative Commons Attribuzione-NonCommerciale-  
CondividiAlloStessoModo 4.0 Internazionale  
[creativecommons.org/licenses/by-nc-sa/4.0/deed.it](https://creativecommons.org/licenses/by-nc-sa/4.0/deed.it)