



Silene bellidifolia Juss. ex. Jacq. - RO-HSepv 13023

Identificazione

Tipo scheda	BNB
Livello catalogazione	P
Codice regione	Lazio
Ente schedatore	UNIRM1
Inventario (beni mobili)	RO-HSepv 13023

Bene culturale

Ambito di tutela MiC	architettonico e paesaggistico
Categoria generale	BENI MOBILI
Settore disciplinare	Beni naturalistici
Tipo bene culturale	Beni Naturalistici-Botanica
Categoria disciplinare	[Beni Naturalistici-Botanica]
Definizione bene	erbario
Configurazione strutturale	bene semplice

Localizzazione

Stato	Italia
Regione	Lazio
Provincia	RM
Comune	Roma
Denominazione contenitore giuridico	Museo Erbario

Cronologia

Riferimento cronologico

anni di realizzazione

Fascia cronologica/periodo	ARCHI DI SECOLI
Da	1986/06
A	1987/06

Dati analitici

Iscrizioni/elementi di rilievo	Culture : Bellerive-sur-Allier (France, dép. Allier), jardin de R. Deschatres Origine : Aleria (Corse, dép. Haute-Corse), au nord de la ville, talus bordant la N 198 près de l'embranchement de la route d'Antisanti D 43, alt. env. 10 m, 6 octobre 1979 (graines)
Classificazione/repertorio/sistematica	DIANTHACEAE/Deschatres R.

Dati tecnici

Materia/tecnica-materiale composito	Beni naturalistici materiali vari tecniche varie
Misure	Tipo di misura altezzaxlunghezza Unità di misura cm Valore 43,80x30
Condizione giuridica	proprietà Ente pubblico non territoriale
Provvedimenti amministrativi-sintesi	no
Interesse culturale	bene di interesse culturale dichiarato
Situazione	bene in uso
Stato di conservazione	buono
Restauri e altri interventi	pulizia

Documentazione

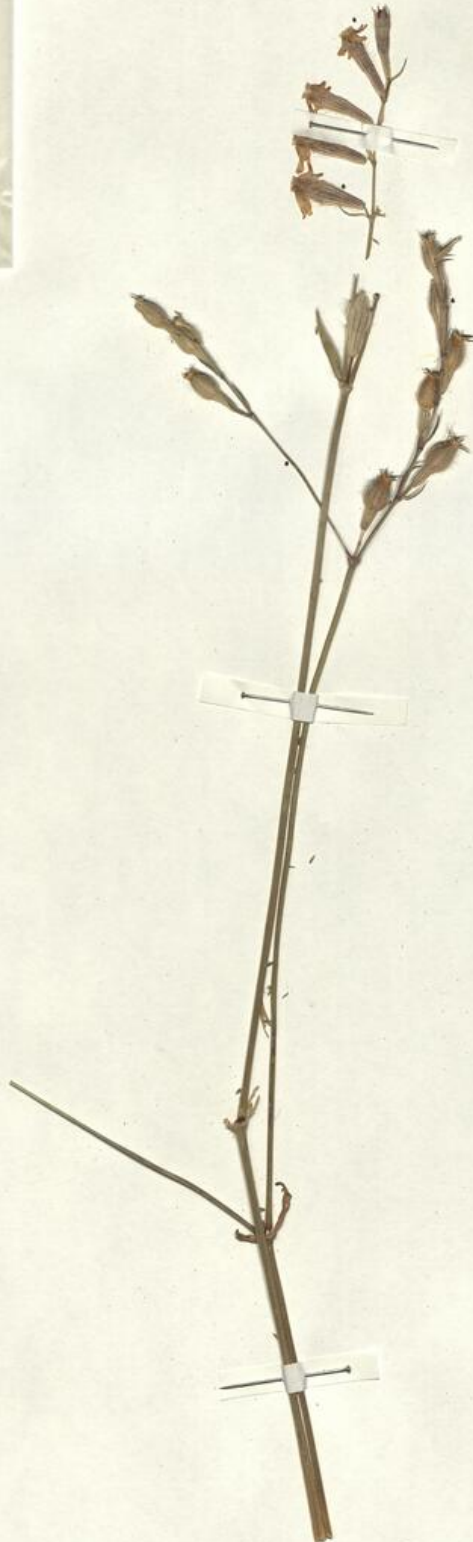

Museo Erbario Sapienza Roma



RO-HSepv 13023

SOCHITE POUR L'ECHANGE DES PLANTES VASCULAIRES
DE L'EUROPE ET DU BASSIN MEDITERRANEEEN
Ed. J. Lambillon (L.G.) - Fascicule 23 (1988)

n° 13023 *Silene bellidifolia* Juss. ex Jacq.
[= *S. vespertina* Retz.]

Culture : Bellerive-sur-Allier (France, dép. Allier),
jardin de R. Deschatres, juin 1986 et juin 1987.

Origine : Aleria (Corse, dép. Haute-Corse), au nord de
la ville, talus bordant la N 198 près de l'embranchement
de la route d'Antisanti D 43, alt. env. 10 m, 6 octobre
1979 (graines).

Leg. et det. R. Deschatres

DATI SPECIALISTICA

Silene bellidifolia Juss. ex. Jacq. - RO-HSepv 13023

Inventario	Numero	RO-HSepv 13023
	Collocazione	22
Codice internazionale erbario	RO	
Definizione	erbario	
Denominazione erbario	Museo Erbario	
Tipologie erbario	erbario generale	
Denominazione collezione/raccolta	SOCIÉTÉ POUR L'ÉCHANGE DES PLANTES VASCULAIRES DE L'EUROPE ET DU BASSIN MÉDITERRANÉEN-Edit. J. Lambinon (LG) - Fascicule 22 (1988)	
Famiglia	DIANTHACEAE	
Numero genere	575	
Specie nome completo	Silene bellidifolia Juss. ex. Jacq.	
Genere	SILENE	
Specie nome	bellidifolia	
Determinavit	Deschatres R.	
Numero fogli/parti	1	
Località di raccolta	Continente	Europa
	Stato	Italia
	Località	Culture : Bellerive-sur-Allier (France, dép. Allier), jardin de R. Deschatres Origine : Aleria (Corse, dép. Haute-Corse), au nord de la ville, talus bordant la N 198 près de l'embranchement de la route d'Antisanti D 43, alt. env. 10 m, 6 octobre 1979 (graines)
Legit	Deschatres R. -	
Data esatta	1986 06 00 et 1987 06 00	
Revisioni botanica	Nome da revisione	Silene vespertina Retz.



Source URL: <https://stage.adimus.it/node/25120>