



Dianthus algetanus Graells ex F.N. Williams subsp. turolensis (Pau) Bernal, Laínz & Muñoz Garmendia - RO-HSepv 18911

Identificazione

Tipo scheda	BNB
Livello catalogazione	P
Codice regione	Lazio
Ente schedatore	UNIRM1
Inventario (beni mobili)	RO-HSepv 18911

Bene culturale

Ambito di tutela MIC	architettonico e paesaggistico
Categoria generale	BENI MOBILI
Settore disciplinare	Beni naturalistici
Tipo bene culturale	Beni Naturalistici-Botanica
Categoria disciplinare	[Beni Naturalistici-Botanica]
Definizione bene	erbario
Configurazione strutturale	bene complesso
Quantità esemplari/oggetti componenti	2

Localizzazione

Stato	Italia
Regione	Lazio
Provincia	RM
Comune	Roma
Denominazione contenitore giuridico	Museo Erbario

Cronologia

Riferimento cronologico	anni di realizzazione
Fascia cronologica/periodo	ARCHI DI SECOLI
Da	1998/07/16
A	1998/07/16

Dati analitici

Iscrizioni/elementi di rilievo	Barracas, pr. Carral del Mazorral (España, prov. Castelló), UTM 30 TXK 9531, alt. 1020 m, matorrales supramediterráneos secos y aclarados
Classificazione/repertorio/sistematica	DIANTHACEAE/Riera J., Güemes J., Estrelles E. & Marco F.

Dati tecnici

Materia/tecnica-materiale composito	Beni naturalistici materiali vari tecniche varie						
Misure	<table> <tr> <td>Tipo di misura</td> <td>altezzaxlunghezza</td> </tr> <tr> <td>Unità di misura</td> <td>cm</td> </tr> <tr> <td>Valore</td> <td>43,80x30</td> </tr> </table>	Tipo di misura	altezzaxlunghezza	Unità di misura	cm	Valore	43,80x30
Tipo di misura	altezzaxlunghezza						
Unità di misura	cm						
Valore	43,80x30						
Condizione giuridica	proprietà Ente pubblico non territoriale						
Provvedimenti amministrativi-sintesi	no						
Interesse culturale	bene di interesse culturale dichiarato						
Situazione	bene in uso						
Stato di conservazione	buono						
Restauri e altri interventi	pulizia						

Documentazione



Certificazione/Gestione

Responsabile

Ranaldi Chiara (Compilatore)
 Curcio, Mariateresa (Verificatore)
 Giovinazzo, Caterina (Funzionario responsabile)

Anno di redazione

2014

Profilo di pubblicazione

1

Note

QR Code completo Museo Erbario Sapienza Università' di Roma - RO;
 Erbario Societa' Scambi 17230; ImageCode RO-HSepv_pacco 018-042

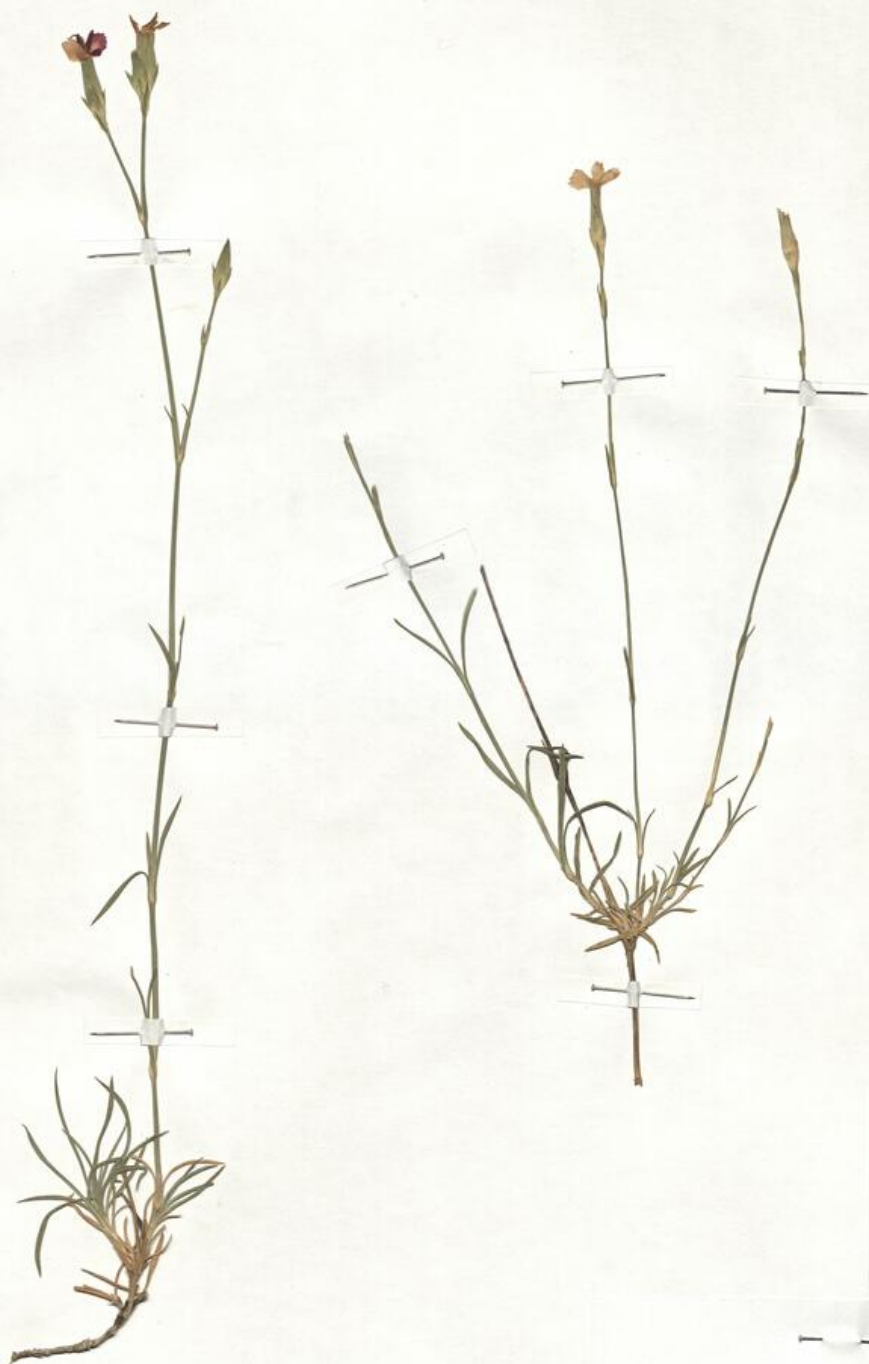
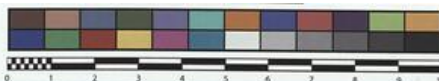

RO-HSeprv 18911

HERB.
HORTI ROMANI

Société pour l'Echange des Plantes vasculaires
de l'Europe et du Bassin méditerranéen
Fascicule 28 [1998-1999(-2000)] – Edit. J. Lambinon (L.G.), 2000

n° 18911 *Dianthus algetanus* Graells ex F.N. Williams subsp.
turoloensis (Pau) Bernal, Lainz & Muñoz Garmendia
[= *D. turoloensis* Pau]
[Cf. M. Bernal, Anales Jard. Bot. Madrid, 45 : 575, 1989]

Barracas, pr. Carral del Mazorra (España, prov. Castelló), UTM
30 TXK 9531, alt. 1020 m, matorrales supramediterráneos secos y
aclarados, 16 Julio 1998.

Leg. et det. J. Riera, J. Güemes, E. Estrelles & F. Marco

DATI SPECIALISTICA

Dianthus algetanus Graells ex F.N. Williams subsp. turolensis (Pau) Bernal, Laínz & Muñoz Garmendia - RO-HSepv 18911

Inventario	Numero	RO-HSepv 18911
	Collocazione	19
Codice internazionale erbario	RO	
Definizione	erbario	
Denominazione erbario	Museo Erbario	
Tipologie erbario	erbario generale	
Denominazione collezione/raccolta	SOCIÉTÉ POUR L'ÉCHANGE DES PLANTES VASCULAIRES DE L'EUROPE ET DU BASSIN MÉDITERRANÉEN-Fascicule 28 [1998-1999(-2000)] - Edit. J. Lambinon (LG), 2000	
Famiglia	DIANTHACEAE	
Numero genere	569	
Specie nome completo	Dianthus algetanus Graells ex F.N. Williams subsp. turolensis (Pau) Bernal, Laínz & Muñoz Garmendia	
Genere	DIANTHUS	
Specie nome	algetanus	
Determinavit	Riera J., Güemes J., Estrelles E. & Marco F.	
Numero fogli/parti	1	
Località di raccolta	Continente	Europa
	Stato	Italia
	Località	Barracas, pr. Carral del Mazorral (España, prov. Catelló), UTM 30 TXK 9531, alt. 1020 m, matorrales supramediterráneos secos y aclarados
Altitudine	1020	
Legit	Riera J., Güemes J., Estrelles E. & Marco F. -	
Data esatta	1998 07 16	
Revisioni botanica	Nome da revisione	Dianthus turolensis Pau



Source URL: <https://stage.adimus.it/node/24999>