



Helianthemum viscidulum Boiss. subsp. raynaudii (A. Ortega, Romeró Garcia & C. Morales) G. López ^ - RO-HSepv 16274

Identificazione

Tipo scheda	BNB
Livello catalogazione	P
Codice regione	Lazio
Ente schedatore	UNIRM1
Inventario (beni mobili)	RO-HSepv 16274

Bene culturale

Ambito di tutela MiC	architettonico e paesaggistico
Categoria generale	BENI MOBILI
Settore disciplinare	Beni naturalistici
Tipo bene culturale	Beni Naturalistici-Botanica
Categoria disciplinare	[Beni Naturalistici-Botanica]
Definizione bene	erbario
Configurazione strutturale	bene semplice

Localizzazione

Stato	Italia
Regione	Lazio
Provincia	RM
Comune	Roma
Denominazione contenitore giuridico	Museo Erbario

Cronologia

Riferimento cronologico	SECOLI>ARCHI DI SECOLI>XIX-XX
Da	1991/06/05
A	1991/06/05

Dati analitici

Iscrizioni/elementi di rilievo	Puerto de la Mora, pista a la cortijada de Pozuelo (España, prov. Granada), UTM 30SVG6025, alt. 1350 m, matorrales abiertos
Classificazione/repertorio/sistematica	CISTACEAE/López G.

Dati tecnici

Materia/tecnica-materiale composito	Beni naturalistici materiali vari tecniche varie	
Misure	Tipo di misura	altezzaxlunghezza
	Unità di misura	cm
	Valore	43,80x30
Condizione giuridica	proprietà Ente pubblico non territoriale	
Provvedimenti amministrativi-sintesi	no	
Interesse culturale	bene di interesse culturale dichiarato	
Situazione	bene in uso	
Stato di conservazione	buono	
Restauri e altri interventi	pulizia	

Documentazione

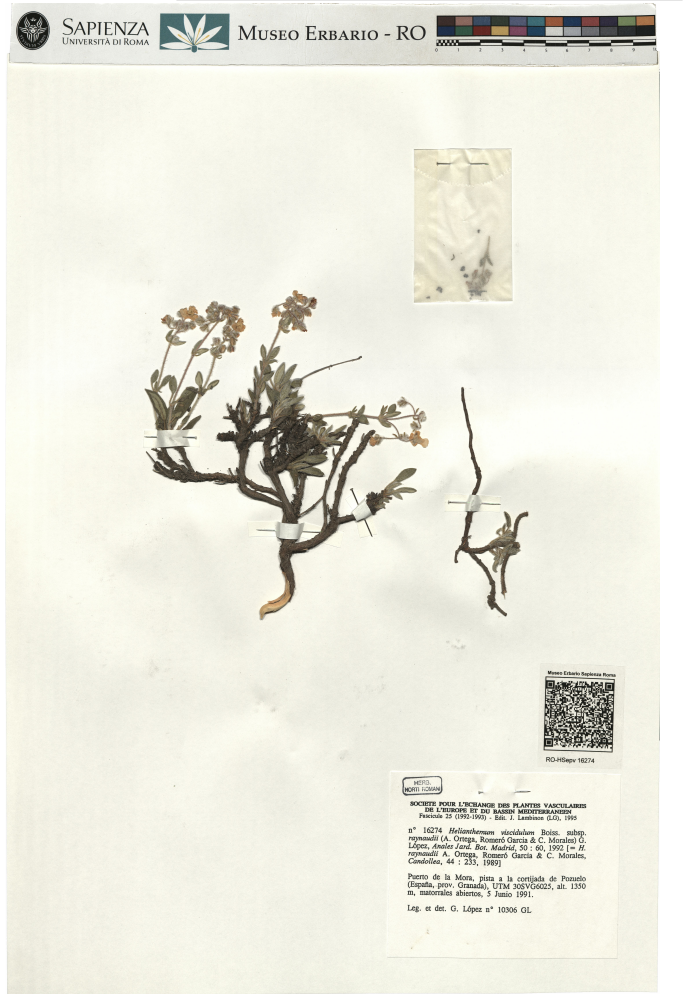



SAPIENZA
UNIVERSITÀ DI ROMA



MUSEO ERBARIO - RO



Museo Erbario Sapienza Roma



RO-HSeprv 16274

HERB.
MORTI ROMANI

SOCIÉTÉ POUR L'ÉCHANGE DES PLANTES VASCULAIRES
DE L'EUROPÉ ET DU BASSIN MÉDITERRANÉEN
Fascicule 25 (1992-1993) - Edit. J. Lambinon (LG), 1995

n° 16274 *Helianthemum viscidulum* Boiss. subsp.
raynaudii (A. Ortega, Romeró García & C. Morales) G.
López, *Anales Jard. Bot. Madrid*, 50 : 60, 1992 [= *H.*
raynaudii A. Ortega, Romeró García & C. Morales,
Candollea, 44 : 233, 1989]

Puerto de la Mora, pista a la cortijada de Pozuelo
(España, prov. Granada), UTM 30SVG6025, alt. 1350
m, matorrales abiertos, 5 Junio 1991.

Leg. et det. G. López n° 10306 GL

DATI SPECIALISTICA

**Helianthemum viscidulum Boiss. subsp. raynaudii (A. Ortega, Romeró Garcia & C. Morales)
G. López ^ - RO-HSepv 16274**

Inventario	Numero	RO-HSepv 16274
	Collocazione	16
Stima	Stima	€ 3,00
	Data stima	2026
Codice internazionale erbario	RO	
Definizione	erbario	
Denominazione erbario	Museo Erbario	
Tipologie erbario	erbario generale	
Denominazione collezione/raccolta	SOCIÉTÉ POUR L'ÉCHANGE DES PLANTES VASCULAIRES DE L'EUROPE ET DU BASSIN MÉDITERRANÉEN-Fascicule 25 (1992-1993) - Edit. J. Lambinon (LG), 1995	
Famiglia	CISTACEAE	
Numero genere	462	
Specie nome completo	Helianthemum viscidulum Boiss. subsp. raynaudii (A. Ortega, Romeró Garcia & C. Morales) G. López ^	
Genere	HELIANTHEMUM	
Specie nome	viscidulum	
Determinavit	López G.	
Numero fogli/parti	1	
Località di raccolta	Continente	Europa
	Stato	Italia
	Località	Puerto de la Mora, pista a la cortijada de Pozuelo (España, prov. Granada), UTM 30SVG6025, alt. 1350 m, matorrales abiertos
Altitudine	1350	
Legit	López G. - GL 10306	
Data esatta	1991 06 05	
Revisioni botanica	Nome da revisione	Helianthemum raynaudii A. Ortega, Romeró Garcia & C. Morales ^^



I contenuti di questo documento sono rilasciati sotto licenza Creative Commons Attribuzione-NonCommerciale-
CondividiAlloStessoModo 4.0 Internazionale
creativecommons.org/licenses/by-nc-sa/4.0/deed.it

Source URL: <https://stage.adimus.it/node/22839>