



## Helianthemum syriacum (Jacq.) Dum.-Courset - RO-HSepv 17221

### Identificazione

|                          |                |
|--------------------------|----------------|
| Tipo scheda              | BNB            |
| Livello catalogazione    | P              |
| Codice regione           | Lazio          |
| Ente schedatore          | UNIRM1         |
| Inventario (beni mobili) | RO-HSepv 17221 |

### Bene culturale

|                            |                                |
|----------------------------|--------------------------------|
| Ambito di tutela MiC       | architettonico e paesaggistico |
| Categoria generale         | BENI MOBILI                    |
| Settore disciplinare       | Beni naturalistici             |
| Tipo bene culturale        | Beni Naturalistici-Botanica    |
| Categoria disciplinare     | [Beni Naturalistici-Botanica]  |
| Definizione bene           | erbario                        |
| Configurazione strutturale | bene semplice                  |

### Localizzazione

|                                     |               |
|-------------------------------------|---------------|
| Stato                               | Italia        |
| Regione                             | Lazio         |
| Provincia                           | RM            |
| Comune                              | Roma          |
| Denominazione contenitore giuridico | Museo Erbario |

### Cronologia

|    |            |
|----|------------|
| Da | 1995/05/22 |
| A  | 1995/05/22 |

## Dati analitici

|  |   |
|--|---|
| Iscrizioni/elementi di rilievo         | Llobai (La Ribera Alta) (España, prov. València), la Lloma Coca, UTM 30SYJ05, alt. 280 m, matorrales heliófilos y xerófilos |
| Classificazione/repertorio/sistematica | CISTACEAE/Riera J., Güemes J. & Estrelles E.  |

## Dati tecnici

|                                      |  |
|--------------------------------------|--|
| Materia/tecnica-materiale composito  | Beni naturalistici<br>materiali vari<br>tecniche varie   |
| Misure                               | Tipo di misura                      altezzaxlunghezza<br>Unità di misura                      cm<br>Valore                                      43,80x30 |
| Condizione giuridica                 | proprietà Ente pubblico non territoriale   |
| Provvedimenti amministrativi-sintesi | no   |
| Interesse culturale                  | bene di interesse culturale dichiarato   |
| Situazione                           | bene in uso  |
| Stato di conservazione               | buono  |
| Restauri e altri interventi          | pulizia  |

## Documentazione



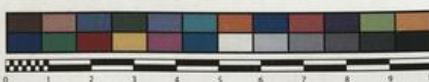

Museo Erbario Sapienza Roma



RO-HSeprv 17221

HERB.  
HORTI ROMANI

SOCIÉTÉ POUR L'ÉCHANGE DES PLANTES VASCULAIRES  
DE L'EUROPE ET DU BASSIN MÉDITERRANÉEN  
Fascicule 26 (1994-1995) - Edis. J. Lambinon (L.G.), 1997

n° 17221 *Helianthemum syriacum* (Jacq.) Dum.-Courset  
[= *H. lavandulifolium* Desf. non Mill.; *H. syriacum*  
subsp. *thibaudii* (Pers.) Meikle]

Llombai (La Ribera Alta) (España, prov. València), la  
Lloma Coca, UTM 30SYJ05, alt. 280 m, matorrales  
heliófilos y xerófilos, 22 Mayo 1995.

Leg. et det. J. Riera, J. Güemes & E. Estrelles

## DATI SPECIALISTICA

### Helianthemum syriacum (Jacq.) Dum.-Courset - RO-HSepv 17221

|                                   |   |  |
|-----------------------------------|---|--|
| Inventario                        | Numero  | RO-HSepv 17221   |
|                                   | Collocazione  | 16   |
| Stima                             | Stima   | € 3,00   |
|                                   | Data stima  | 2026   |
| Codice internazionale erbario     | RO  |  |
| Definizione                       | erbario   |  |
| Denominazione erbario             | Museo Erbario   |  |
| Tipologie erbario                 | erbario generale  |  |
| Denominazione collezione/raccolta | SOCIÉTÉ POUR L'ÉCHANGE DES PLANTES VASCULAIRES DE L'EUROPE ET DU BASSIN MÉDITERRANÉEN-Fascicule 26 (1994-1995) - Edit. J. Lambinon (LG), 1997 |  |
| Famiglia                          | CISTACEAE   |  |
| Numero genere                     | 462   |  |
| Specie nome completo              | Helianthemum syriacum (Jacq.) Dum.-Courset  |  |
| Genere                            | HELIANTHEMUM  |  |
| Specie nome                       | syriacum  |  |
| Determinavit                      | Riera J., Güemes J. & Estrelles E.  |  |
| Numero fogli/parti                | 1   |  |
| Località di raccolta              | Continente  | Europa   |
|                                   | Stato   | Italia   |
|                                   | Località  | Llombai (La Ribera Alta) (España, prov. València), la Lloma Coca, UTM 30SYJ05, alt. 280 m, matorrales heliófilos y xerófilos |
| Altitudine                        | 280   |  |
| Legit                             | Riera J., Güemes J. & Estrelles E. -  |  |
| Data esatta                       | 1995 05 22  |  |
| Revisioni botanica                | Nome da revisione   | Helianthemum lavandulifolium Desf. non Mill.;<br>Helianthemum syriacum subsp. thibaudii<br>(Pers.) Meikle                    |



I contenuti di questo documento sono rilasciati sotto licenza Creative Commons Attribuzione-NonCommerciale-  
CondividiAlloStessoModo 4.0 Internazionale  
[creativecommons.org/licenses/by-nc-sa/4.0/deed.it](https://creativecommons.org/licenses/by-nc-sa/4.0/deed.it)

---

**Source URL:** <https://stage.adimus.it/node/22833>