



Helianthemum marifolium (L.) Mill. subsp. molle (Cav.) G. López - RO-HSepv 15312

Identificazione

Tipo scheda	BNB
Livello catalogazione	P
Codice regione	Lazio
Ente schedatore	UNIRM1
Inventario (beni mobili)	RO-HSepv 15312

Bene culturale

Ambito di tutela MIC	architettonico e paesaggistico
Categoria generale	BENI MOBILI
Settore disciplinare	Beni naturalistici
Tipo bene culturale	Beni Naturalistici-Botanica
Categoria disciplinare	[Beni Naturalistici-Botanica]
Definizione bene	erbario
Configurazione strutturale	bene complesso
Quantità esemplari/oggetti componenti	2

Localizzazione

Stato	Italia
Regione	Lazio
Provincia	RM
Comune	Roma
Denominazione contenitore giuridico	Museo Erbario

Cronologia

Riferimento cronologico	SECOLI>ARCHI DI SECOLI>XIX-XX
Da	1984/05/18
A	1984/05/18

Dati analitici

Iscrizioni/elementi di rilievo	Aín (La Plana Baixa), castillo (España, prov. Castelló), 30SYK21, alt. 600 m, matorrales secos y soleados
Classificazione/repertorio/sistematica	CISTACEAE/Aguilella A.

Dati tecnici

Materia/tecnica-materiale composito	Beni naturalistici materiali vari tecniche varie						
Misure	<table> <tr> <td>Tipo di misura</td> <td>altezzaxlunghezza</td> </tr> <tr> <td>Unità di misura</td> <td>cm</td> </tr> <tr> <td>Valore</td> <td>43,80x30</td> </tr> </table>	Tipo di misura	altezzaxlunghezza	Unità di misura	cm	Valore	43,80x30
Tipo di misura	altezzaxlunghezza						
Unità di misura	cm						
Valore	43,80x30						
Condizione giuridica	proprietà Ente pubblico non territoriale						
Provvedimenti amministrativi-sintesi	no						
Interesse culturale	bene di interesse culturale dichiarato						
Situazione	bene in uso						
Stato di conservazione	buono						
Restauri e altri interventi	pulizia						

Documentazione





SAPIENZA
UNIVERSITÀ DI ROMA



MUSEO ERBARIO - RO

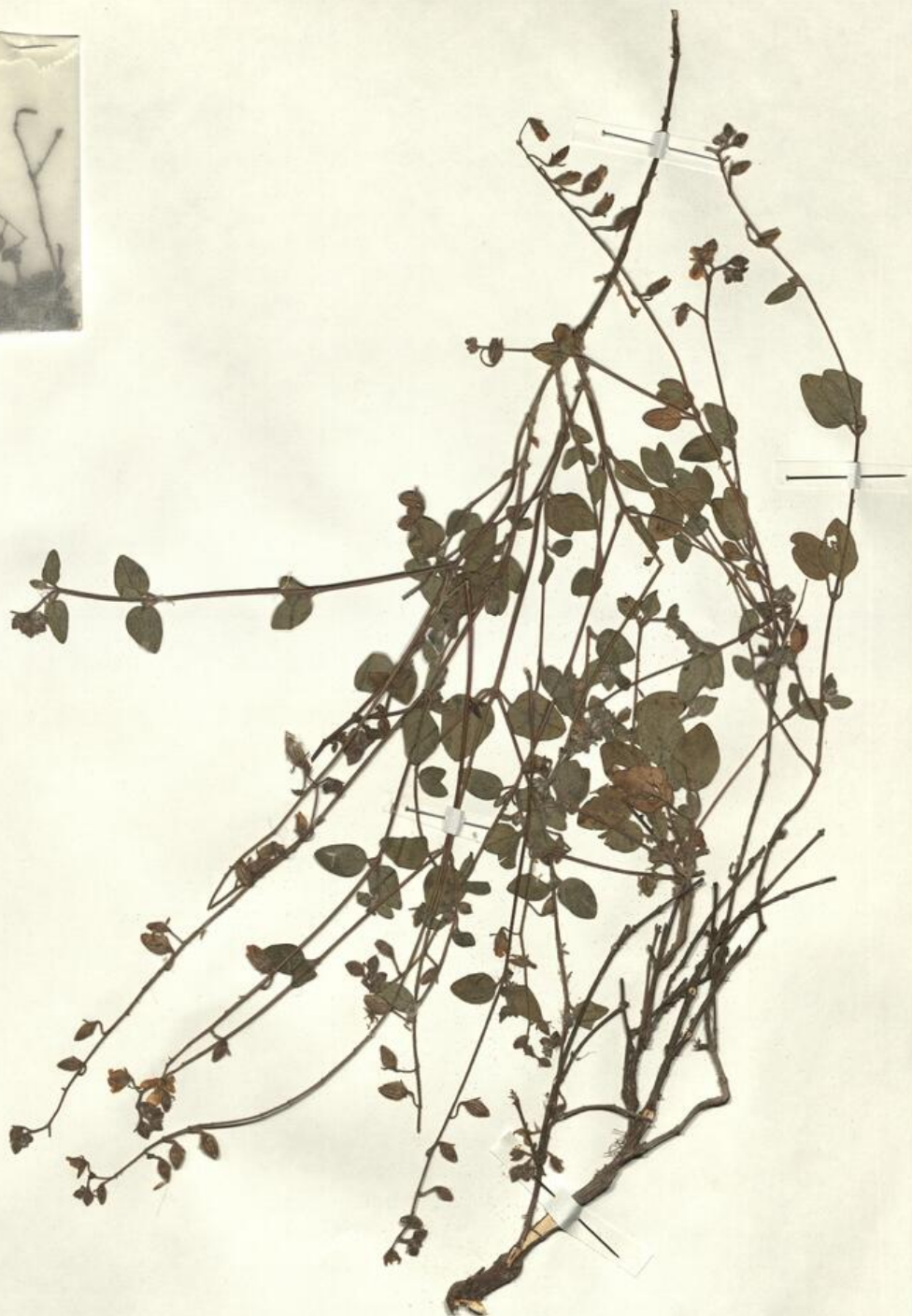

Museo Erbario Sapienza Roma



RO-HSepv 15312

SOCIÉTÉ POUR L'ÉCHANGE DES PLANTES VASCULAIRES
DE L'EUROPE ET DU BASSIN MÉDITERRANÉEN
Fascicule 24 (1990-1991) - Édité J. Lambinon (L.G.), 1993

n° 15312 *Helianthemum marifolium* (L.) Mill. subsp.
molle (Cav.) G. López [= *H. origanifolium* (Lam.) Pers.
subsp. *molle* (Cav.) Font Quer & Rothm.]
[Cf. G. López González, Anales Jard. Bot. Madrid, 50 :
35-63, 1992]

Aín (La Plana Baixa), castillo (España, prov. Castelló),
30SYK21, alt. 600 m, matorrales secos y soleados, 18
Mayo 1984.

Leg. et det. A. Aguilera



DATI SPECIALISTICA

Helianthemum marifolium (L.) Mill. subsp. molle (Cav.) G. López - RO-HSepv 15312

Inventario	Numero	RO-HSepv 15312
	Collocazione	16
Stima	Stima	€ 3,00
	Data stima	2026
Codice internazionale erbario	RO	
Definizione	erbario	
Denominazione erbario	Museo Erbario	
Tipologie erbario	erbario generale	
Denominazione collezione/raccolta	SOCIÉTÉ POUR L'ÉCHANGE DES PLANTES VASCULAIRES DE L'EUROPE ET DU BASSIN MÉDITERRANÉEN-Fascicule 24 (1990-1991) - Edit. J. Lambinon (LG), 1993	
Famiglia	CISTACEAE	
Numero genere	462	
Specie nome completo	Helianthemum marifolium (L.) Mill. subsp. molle (Cav.) G. López	
Genere	HELIANTHEMUM	
Specie nome	marifolium	
Determinavit	Aguilella A.	
Numero fogli/parti	1	
Località di raccolta	Continente	Europa
	Stato	Italia
	Località	Aín (La Plana Baixa), castillo (España, prov. Castelló), 30SYK21, alt. 600 m, matorrales secos y soleados
Altitudine	600	
Legit	Aguilella A. -	
Data esatta	1984 05 18	
Revisioni botanica	Nome da revisione	Helianthemum organifolium (Lam.) Pers. subsp. molle (Cav.) Font Quer & Rothm.



I contenuti di questo documento sono rilasciati sotto licenza Creative Commons Attribuzione-NonCommerciale-
CondividiAlloStessoModo 4.0 Internazionale
creativecommons.org/licenses/by-nc-sa/4.0/deed.it

Source URL: <https://stage.adimus.it/node/22816>