



Biscutella raphanifolia Poir. var. raphanifolia - RO-HSepv 16039

Identificazione

Tipo scheda	BNB
Livello catalogazione	P
Codice regione	Lazio
Ente schedatore	UNIRM1
Inventario (beni mobili)	RO-HSepv 16039

Bene culturale

Ambito di tutela MiC	architettonico e paesaggistico
Categoria generale	BENI MOBILI
Settore disciplinare	Beni naturalistici
Tipo bene culturale	Beni Naturalistici-Botanica
Categoria disciplinare	[Beni Naturalistici-Botanica]
Definizione bene	erbario
Configurazione strutturale	bene semplice

Localizzazione

Stato	Italia
Regione	Lazio
Provincia	RM
Comune	Roma
Denominazione contenitore giuridico	Museo Erbario

Cronologia

Da	1983/05/27
A	1983/05/27

Dati analitici

Iscrizioni/elementi di rilievo	Massif de l'Akfadou (Algérie, wilaya de Tizi-Ouzou), route forestière de l'Akfadou, près de la maison forestière de Tala Kitane, à env. 20 km au SE d'Azazga, alt. env. 1100 m, sous-bois dans la futaie mixte de chênes-zéens (<i>Quercus canariensis</i>) et afarès (<i>Q. afares</i>)
Classificazione/repertorio/sistematica	BRASSICACEAE/Dubuis A.

Dati tecnici

Materia/tecnica-materiale composito	Beni naturalistici materiali vari tecniche varie
Misure	Tipo di misura altezzaxlunghezza Unità di misura cm Valore 43,80x30
Condizione giuridica	proprietà Ente pubblico non territoriale
Provvedimenti amministrativi-sintesi	no
Interesse culturale	bene di interesse culturale dichiarato
Situazione	bene in uso
Stato di conservazione	buono
Restauri e altri interventi	pulizia

Documentazione



SAPIENZA
UNIVERSITÀ DI ROMA



MUSEO ERBARIO - RO

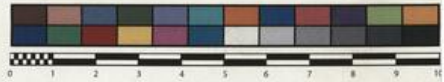

Museo Erbario Sapienza Roma



RO-HSepv 16039

MERG.
NORTI ROMAN

SOCIÉTÉ POUR L'ÉCHANGE DES PLANTES VASCULAIRES
DE L'EUROPE ET DU BASSIN MÉDITERRANÉEN
Fascicule 25 (1992-1993) - Edit. J. Lambinon (L.G.), 1995

n° 16039 *Biscutella raphanifolia* Poir. var. *raphanifolia*
[= var. *genutina* Maire subvar. *hispida* Maire & Weiller;
B. radicata Coss. & Durieu] [Cf. R. Maire, Fl. Afr.
Nord, 13 : 138-141, 1967]

Massif de l'Akfadou (Algérie, wilaya de Tizi-Ouzou),
route forestière de l'Akfadou, près de la maison
forestière de Tala Kitane, à env. 20 km au SE d'Azazga,
alt. env. 1100 m, sous-bois dans la futaie mixte de
chênes-zéens (*Quercus canariensis*) et afarès (*Q. afares*),
27 mai 1983.

Leg. et det. A. Dubuis

Rem. - Voir "Notes brèves".

DATI SPECIALISTICA

Biscutella raphanifolia Poir. var. raphanifolia - RO-HSepv 16039

Inventario	Numero	RO-HSepv 16039
	Collocazione	12
Stima	Stima	€ 3,00
	Data stima	2026
Codice internazionale erbario	RO	
Definizione	erbario	
Denominazione erbario	Museo Erbario	
Tipologie erbario	erbario generale	
Denominazione collezione/raccolta	SOCIÉTÉ POUR L'ÉCHANGE DES PLANTES VASCULAIRES DE L'EUROPE ET DU BASSIN MÉDITERRANÉEN-Fascicule 25 (1992-1993) - Edit. J. Lambinon (LG), 1995	
Famiglia	BRASSICACEAE	
Numero genere	355	
Specie nome completo	Biscutella raphanifolia Poir. var. raphanifolia	
Genere	BISCUTELLA	
Specie nome	raphanifolia	
Determinavit	Dubuis A.	
Numero fogli/parti	2	
Località di raccolta	Continente	Europa
	Stato	Italia
	Località	Massif de l'Akfadou (Algérie, wilaya de Tizi-Ouzou), route forestière de l'Akfadou, près de la maison forestière de Tala Kitane, à env. 20 km au SE d'Azazga, alt. env. 1100 m, sous-bois dans la futaie mixte de chênes-zéens (Quercus canariensis) et afarès (Q. afares)
Altitudine	1100	
Legit	Dubuis A. -	
Data esatta	1983 05 27	
Revisioni botanica	Nome da revisione	[Biscutella raphanifolia Poir.] var. genuina Maire subvar. hispida Maire & Weiller Biscutella radicata Coss. & Durieu



I contenuti di questo documento sono rilasciati sotto licenza Creative Commons Attribuzione-NonCommerciale-
CondividiAlloStessoModo 4.0 Internazionale
creativecommons.org/licenses/by-nc-sa/4.0/deed.it

Source URL: <https://stage.adimus.it/node/22639>