



## Fumaria macrocarpa Parl. subsp. macrocarpa - RO-HSepv 18979

### Identificazione

Tipo scheda	BNB
Livello catalogazione	P
Codice regione	Lazio
Ente schedatore	UNIRM1
Inventario (beni mobili)	RO-HSepv 18979

### Bene culturale

Ambito di tutela MiC	architettonico e paesaggistico
Categoria generale	BENI MOBILI
Settore disciplinare	Beni naturalistici
Tipo bene culturale	Beni Naturalistici-Botanica
Categoria disciplinare	[Beni Naturalistici-Botanica]
Definizione bene	erbario
Configurazione strutturale	bene semplice

### Localizzazione

Stato	Italia
Regione	Lazio
Provincia	RM
Comune	Roma
Denominazione contenitore giuridico	Museo Erbario

### Cronologia

Da	1999/03
A	1999/03

## Dati analitici

Iscrizioni/elementi di rilievo	Kato Paphos (Chypre, distr. Paphos, div. géobot. n° 1), à droite de la route Kato Paphos-Pano Paphos, près de l'église Chrysopolitissa, alt. en dessous de 50 m (à moins de 500 m de la mer), petit talus rudéralisé sur sol calcaire, avec e.a., à proximité, Ricinus communis
Classificazione/repertorio/sistematica	FUMARIACEAE/Van Buggenhout G.

## Dati tecnici

Materia/tecnica-materiale composito	Beni naturalistici materiali vari tecniche varie						
Misure	<table> <tr> <td>Tipo di misura</td> <td>altezzaxlunghezza</td> </tr> <tr> <td>Unità di misura</td> <td>cm</td> </tr> <tr> <td>Valore</td> <td>43,80x30</td> </tr> </table>	Tipo di misura	altezzaxlunghezza	Unità di misura	cm	Valore	43,80x30
Tipo di misura	altezzaxlunghezza						
Unità di misura	cm						
Valore	43,80x30						
Condizione giuridica	proprietà Ente pubblico non territoriale						
Provvedimenti amministrativi-sintesi	no						
Interesse culturale	bene di interesse culturale dichiarato						
Situazione	bene in uso						
Stato di conservazione	buono						
Restauri e altri interventi	pulizia						

## Documentazione





SAPIENZA  
UNIVERSITÀ DI ROMA



MUSEO ERBARIO - RO

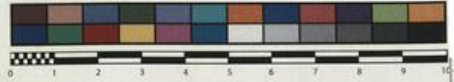

RO-HSepv 18979

Société pour l'Echange des Plantes vasculaires  
de l'Europe et du Bassin méditerranéen  
Fascicule 28 [1998-1999(-2000)] - Edit. J. Lambinon (LG), 2000

n° 18979 *Fumaria macrocarpa* Parl. subsp. *macrocarpa*  
[= *F. megalocarpa* Boiss.]

Kato Paphos (Chypre, distr. Paphos, div. géobot. n° 1), à droite de  
la route Kato Paphos-Pano Paphos, près de l'église Chrysopoli-  
tissa, alt. en dessous de 50 m (à moins de 500 m de la mer), petit  
talus rudéralisé, sur sol calcaire, avec e.a., à proximité, *Polygonum*  
*commune*, mi-mars 1999.

Leg. et det. G. Van Buggenhout



## DATI SPECIALISTICA

### Fumaria macrocarpa Parl. subsp. macrocarpa - RO-HSepv 18979

Inventario	Numero	RO-HSepv 18979
	Collocazione	5
Stima	Stima	€ 3,00
	Data stima	2026
Codice internazionale erbario	RO	
Definizione	erbario	
Denominazione erbario	Museo Erbario	
Tipologie erbario	erbario generale	
Denominazione collezione/raccolta	SOCIÉTÉ POUR L'ÉCHANGE DES PLANTES VASCULAIRES DE L'EUROPE ET DU BASSIN MÉDITERRANÉEN-Fascicule 28 [1998-1999(-2000)] - Edit. J. Lambinon (LG), 2000	
Famiglia	FUMARIACEAE	
Numero genere	238	
Specie nome completo	Fumaria macrocarpa Parl. subsp. macrocarpa	
Genere	fumaria	
Specie nome	macrocarpa	
Determinavit	Van Buggenhout G.	
Numero fogli/parti	1	
Località di raccolta	Continente	Europa
	Stato	Italia
	Località	Kato Paphos (Chypre, distr. Paphos, div. géobot. n° 1), à droite de la route Kato Paphos-Pano Paphos, près de l'église Chrysopolitissa, alt. en dessous de 50 m (à moins de 500 m de la mer), petit talus rudéralisé sur sol calcaire, avec e.a., à proximité, Ricinus communis
Altitudine	50	
Legit	Van Buggenhout G. -	
Data esatta	1999 mi-mars	
Revisioni botanica	Nome da revisione	Fumaria megalocarpa Boiss.



I contenuti di questo documento sono rilasciati sotto licenza Creative Commons Attribuzione-NonCommerciale-  
CondividiAlloStessoModo 4.0 Internazionale  
[creativecommons.org/licenses/by-nc-sa/4.0/deed.it](https://creativecommons.org/licenses/by-nc-sa/4.0/deed.it)

---

**Source URL:** <https://stage.adimus.it/node/22294>